

Softline direct

КАТАЛОГ ПРОГРАММНОГО ОБЕСПЕЧЕНИЯ

СХЕМЫ ЛИЦЕНЗИРОВАНИЯ • ОПЕРАЦИОННЫЕ СИСТЕМЫ
 СЕТЕВОЕ И ОФИСНОЕ ПО • СРЕДСТВА РАЗРАБОТКИ • СУБД • БЕЗОПАСНОСТЬ
 ГРАФИЧЕСКОЕ ПО • САПР • ГИС • ПО ДЛЯ БИЗНЕСА • ОБУЧЕНИЕ



PROMT
 Professional 8.5



Стр. 52

● 9000
 РУБ.

Nero
 Move It



Стр. 55

● ЗВОНИТЕ

Microsoft
 VisualStudio
 2008
 Professional
 Стр. 58



● 36635
 РУБ.

CoreIDRAW
 Anniversary
 Edition
 Стр. 66



● 23758
 РУБ.

ОТ ПЕРВОГО ШАГА – ДО ВЕРШИН БИЗНЕСА

Лучшие условия для общения и совместной работы в режиме реального времени



ADOBE® ACROBAT® CONNECT™



Решение Adobe® Acrobat® Connect™ Professional предназначено для организации мгновенной связи и коллективной работы с помощью web-конференций. Система легко расширяется, отличается масштабируемостью, высокой степенью настраиваемости. Своей простотой в использовании и богатством функциональных возможностей Adobe Acrobat Connect максимально приближает web-конференции к общению в реальном мире.

- Обсуждайте с коллегами любые вопросы в любое время в удобных и всегда доступных online-переговорных.
- Экономьте время и деньги за счет повышения производительности труда и упрощения переговоров.
- Эффективный мультимедийный контент производит впечатление на партнеров и клиентов.
- Для контроля над web-конференциями и персональными переговорными комнатами предусмотрены и средства управления и отчетности.
- Возможности виртуальных переговорных комнат позволяют расширить инструментарий разработчика Collaboration Builder SDK.

“ Технологии Adobe Acrobat Connect Professional открыли перед нами возможность превратить наши программы обучения в единый, круглосуточный учебный центр ”

Стив Бамбергер,
Менеджер программ
обучения и eLearning,
Toshiba America Business
Solutions, Inc.

www.softline.ru

Москва, ул. Губкина, д. 8
E-mail: info@softline.ru

(495) 232-00-23

softline®

Москва, Санкт-Петербург, Архангельск, Барнаул, Владивосток, Волгоград, Воронеж, Екатеринбург, Ижевск, Иркутск, Казань, Калининград, Кемерово, Краснодар, Красноярск, Нижний Новгород, Новосибирск, Омск, Оренбург, Пермь, Ростов-на-Дону, Самара, Саратов, Сыктывкар, Тюмень, Уфа, Хабаровск, Челябинск, Минск, Гомель, Киев, Харьков, Алматы, Астана, Ашгабад, Бишкек, Баку, Душанбе, Ереван, Стамбул, Тбилиси, Ташкент, Улан-Батор

Софт в кредит для малого и среднего бизнеса



Softline и Росбанк предлагают воспользоваться уникальным предложением — приобрести программное обеспечение ведущих мировых производителей в кредит и получить специальные условия кредитования!

Вам не нужно выводить бюджет на «софт» из оборота!

**Кредит
от 15%**

**Можно
без залога!**

**5% скидка
на ПО***

**Более 170
офисов
Росбанка**

Сайт программы: <http://credit.softline.ru>

Справка по вопросам лицензирования:

(495) 232-00-23 в Москве

8-800-100-00-23 звонок по России бесплатный

Справка по вопросам кредитования:

(495) 921-01-01 в Москве

8-800-200-66-33 звонок по России бесплатный



Microsoft

Autodesk

Adobe

COREL

ABBYY

Acronis
Compute with confidence

vmware

softline



ORACLE

АСКОН

CITRIX

* Скидка предоставляется на продукты Microsoft

Апрель 2009-04-RU

СОДЕРЖАНИЕ



Softline^{direct}

Мероприятия

Выставка Softool 2009, Москва	4 обл.
Конгресс «Развитие ЖКХ», Москва	5
Конгресс «Белые ночи», Санкт-Петербург	9
Выставка «ПТА Санкт-Петербург 2009»	16
Форум «Бизнес/ИнтеллектСервис», Москва	23
Выставка «Системы телекоммуникации», Томск	25
Дальневосточный интернет-форум 2009, Хабаровск	27
Business Continuity Russia 2009, Москва	29
Выставки Documation/ Storage Expo, Москва	33
Форум «Безопасность», Пермь	36
Конференция «Высокие технологии в промышленности», СПб	38
Выставка Mashex 2009, Москва	71
Business Intelligence Forum 2009	73
Выставка-конференция eLearnExpo Moscow 2009	87
Выставка-конгресс «Недра Сибири», Новосибирск	89
Выставка «Нефть. Газ. Геология», Томск	89

IT-издания

ИД «Медиа Паблшер»	13
Журнал «Проблемы управления»	14
Интернет-подписка на www.ITbook.ru	15
Журнал «ВУТЕ/Россия»	19
Журнал «Промышленный вестник»	21
Журнал ComputerBild	39, 67
Журнал «The Chief»	47
Издательство «Наука и техника»	59
Издательство «Бином»	64
Издательство «БХВ-Петербург»	65
Издательство «Файнстриг»	69

Дополнительно

Adobe Acrobat Connect	2 обл.
Программа Microsoft BizSpark	3 обл.
Акция «Софт в кредит»	1
ПО «Навигатор»	3
Специальное предложение Microsoft для СМБ	17
Решения Agresso	35
Решения GFI	37, 55
Kaspersky Open Space Security	41
Средства разработки Intel	57
Интернет-магазин Allsoft.ru	61
Портал «ИТ-Калининград»	67
Портал VseTraining.ru, Новосибирск	67
Решение SCADSoft SCAD Office	77
Математический сайт Exponenta.ru	78
Решение Softline Portal	79
Линия техподдержки Microsoft	91
Прайс-лист	92

Каталог программного обеспечения

Softline direct

Апрель 2009-4(90)-RU

Учредитель: ЗАО «СофтЛайн Трейд»

Издатель: Игорь Боровиков

Главный редактор: Максим Туйкин

Выпускающий редактор: Вячеслав Цыганков

Редакторы: Александра Почечун, Яна Ламзина

Дизайнеры: Константин Косачев, Юрий Гуляк

Верстка: Юлия Константинова

Тираж: 60 000 экз.

Зарегистрировано в Государственном комитете РФ

по печати, рег. № ПИ ФС77-23773

Отпечатано в типографии «ScanWeb», Финляндия

Перепечатка материалов только

по согласованию с редакцией © Softline-direct, 2009

Softline

Семинары и вебинары Softline	4
Новости Softline	6

Лицензирование

Управление ПО — шаг к процветанию	8
Программы лицензирования Microsoft для предприятий	10
Microsoft Software Assurance	14
Программы лицензирования для учебных заведений	16

Операционные системы

Microsoft Windows Server 2008 Standard	18
Softline сокращает издержки ГК «Русагро» с помощью виртуализации	
IT-инфраструктуры	20
Продукты Red Hat	22

Сетевое ПО

Microsoft Windows Small Business Server 2008/ Exchange Server 2007	24
Citrix XenApp	25
Adobe Acrobat Connect	26
Adobe LiveCycle	30
Ideco Internet Control Server 3.0	32
CMA PIE 5.2	34

Безопасность

Microsoft Forefront Security	36
Microsoft ISA Server 2006	38
Kaspersky Total Space Security	40
McAfee Total Protection	42
McAfee Email and Web Security Appliance	43
Symantec Norton 360 v3.0	44
Компьютеры дилера Toyota под защитой	
Kerio WinRoute Firewall	45
Agnitum Outpost Security Suite Pro 2009/ Network Security 3	46
Barracuda Spam Firewall	48

Aladdin Secret Disk 4/ Secret Disk Server NG	49
--	----

Офисные приложения

Adobe Acrobat 9	50
DocsVision OneStep	51
Бизнес без языковых барьеров	52
Nero 9	54
Nero Move it	55

Средства разработки/СУБД

Microsoft SQL Server 2008	56
Microsoft Visual Studio 2008	58
Oracle Fusion Middleware	60

Графическое ПО

Adobe Creative Suite 4	62
QuarkXPress 8	64
CorelDRAW X4 Anniversary Edition/ International Design Contest	66

САПР/ ГИС

Линейка Autodesk 2010	68
Решения АСКОН	70
liNear Гидравлика	74
Программы ЭСТИ МАП	76
PTC Windchill ProductPoint	78

ПО для бизнеса

Проложите путь к успеху с помощью CRM	80
Пилотный проект по Oracle Siebel CRM	81
Изучите свои бизнес-процессы	81
Softline Solutions: итоги и планы	82
Business Objects Crystal Reports 2008	83

Обучение

Расписание курсов УЦ Softline, Москва	84
Новости Softline Academy	86

Консалтинговые услуги

Новый интранет-портал для ГК «Автомир»	88
Техническая поддержка Softline	90

КАК ЗАКАЗАТЬ ПРОГРАММНОЕ ОБЕСПЕЧЕНИЕ



ПО ТЕЛЕФОНУ
с 9:00 до 18.00
в будние дни

+7 (495) 232-00-23



ПО E-MAIL

info@softline.ru



НА САЙТЕ

www.softline.ru

КАК ПОЛУЧИТЬ ЗАКАЗ



Воспользоваться нашей курьерской доставкой по всей территории России (в пределах Москвы бесплатно)



Лично в нашем офисе с 9.00 до 18.00 в будние дни
Адрес: Москва, ул. Губкина, 8, компания Softline



Скачать продукт самостоятельно, оплатить лицензию и получить по электронной почте ключ активации

Приведенные в каталоге цены действительны на дату сдачи каталога в печать. Актуальные цены вы можете узнать у наших менеджеров по телефону или по электронной почте.



НАВИТЕЛ
НАВИГАЦИОННАЯ СИСТЕМА

**Подарки
продолжаются!**

**Обладай
лучшим!**



СОФТ ГОДА 2008

Навител Навигатор, признанная лучшей навигационной программой среди всех российских программ, обладатель ежегодной национальной премии «Лучший софт 2008», - стала еще ближе и доступнее:

У нас есть вся информация о пробках!

***Навител. Пробки. Бесплатный сервис по всей России.**

Пользователи системы Навител Навигатор по всей России сами являются активными участниками определения дорожных заторов. При включенном сервисе Пробки данные о скорости передвижения автомобиля передаются автоматически, и собираются в аналитический центр Навител. Там эти сведения обрабатываются и предоставляются пользователям посредством программы в виде обозначенных на карте пробок.



Назначь мне встречу, и я не ошибусь!

***Навител. SMS. Бесплатный сервис по всей России.**

Данный вид сервиса позволяет отправлять SMS с координатами вашего местоположения. Получатель SMS, который также является пользователем системы Навител Навигатор, видит сообщение и место на карте, откуда оно послано. Также в режиме реального времени будет работать онлайн портал, где можно обмениваться с друзьями информацией о полезных объектах (POI) или популярных маршрутах.



Кто еще забыл обновить программу Навител Навигатор?

<http://www.navitel.su/update/hidden-secure-page/>

Просто зайдите и обновите программу Навител Навигатор, и вам будут доступны все новые сервисы: 3-D режим отображения дорог и развязок, бесплатные сервисы Пробки и SMS.

Продукт вы можете приобрести в интернет-магазине лицензионного софта Allsoft.ru



Семинары и вебинары Softline — мы ждем вас!

Вебинар	Вебинар	Вебинар	Вебинар
7 апреля 2009	14 апреля 2009	15 апреля 2009	16 апреля 2009
Office SharePoint Server 2007: технологии и практические сценарии использования	Новые стандарты в области безопасности, контроля и обмена информацией на основе программных продуктов Kerio. Минимизация издержек. Повышение производительности бизнеса	Инструменты антикризисного управления: виртуализация и резервное копирование на базе продуктов компании VMware и Veeam Software	Adobe CS4 — универсальный инструмент повышения производительности и минимизации затрат в сфере web-разработок
Вебинар	Вебинар	Вебинар	Вебинар
17 апреля 2009	28 апреля 2009	29 апреля 2009	30 апреля 2009
CorelDRAW: там, где мечты становятся реальностью	Решения компании Symantec: обеспечение безопасности, готовности и целостности IT-инфраструктуры — основополагающие аспекты антикризисного управления IT-затратами	VMware View 3: рабочее место должно быть виртуальным	Виртуализация — новый стандарт построения IT-инфраструктуры на базе Windows Server 2008 Hyper-V
Москва	Москва	Москва	Москва
7 апреля 2009	8 апреля 2009	14 апреля 2009	21 апреля 2009
Защита IT-инфраструктуры с помощью Microsoft Forefront. Новые возможности оптимизации бизнеса	Технологии RedHat и Oracle: на пути к антикризисному управлению	Новые возможности Adobe Acrobat 9 и PDF как инструмент снижения затрат	Конференция «Программное обеспечение и законодательство РФ. Возможности и угрозы»
Кемерово	Сыктывкар	Уфа	Благовещенск
2 апреля 2009	2 апреля 2009	2 апреля 2009	3 апреля 2009
Управление лицензиями на ПО (SAM). Снижение юридических рисков и финансовых затрат	Autodesk Revit Architecture 2009 — информационная модель здания	Microsoft Visual Studio — современный инструмент современного разработчика	Технологии Microsoft для СМБ. Снижение затрат и повышение производительности
Красноярск	Новосибирск	Калининград	Хабаровск
7 апреля 2009	7 апреля 2009	8 апреля 2009	8 апреля 2009
Эффективная защита информации и оптимизация IT-издержек на базе технологий Acronis и GF	Увеличение производительности работы инженерных групп с помощью PTC MathCad 14.0	Autodesk Revit Architecture 2009 — информационная модель здания	Технологии Microsoft для СМБ. Снижение затрат и повышение производительности
Екатеринбург	Казань	Нижний Новгород	Архангельск
9 апреля 2009	9 апреля 2009	9 апреля 2009	14 апреля 2009
Технологии SharePoint и Enterprise Search: новые возможности эффективной работы	Новые возможности совместной эффективной работы сотрудников и управления корпоративными проектами на основе Microsoft Share Point Server 2007 и Microsoft Project 2007	Новые горизонты и возможности решений под Linux от компании RedHat	Инновационные решения Citrix в области виртуализации и доставки приложений
Санкт-Петербург	Уфа	Калининград	Екатеринбург
14 апреля 2009	14 апреля 2009	16 апреля 2009	21 апреля 2009
Конференция по информационной безопасности	CorelDRAW: там, где мечты становятся реальностью	Конференция по информационной безопасности	Конференция по информационной безопасности
Тюмень	Иркутск	Самара	Санкт-Петербург
23 апреля 2009	28 апреля 2009	28 апреля 2009	28 апреля 2009
Конференция по информационной безопасности	CorelDRAW: там, где мечты становятся реальностью	Решения IBM Lotus 8 и Websphere Portal как ответ на современные экономические вызовы	Autodesk Revit Architecture 2009 — информационная модель здания
Сыктывкар	Нижний Новгород		
28 апреля 2009	30 апреля 2009		
Инновационные решения Citrix в области виртуализации и доставки приложений	Конференция «Программное обеспечение и законодательство РФ. Возможности и угрозы»		

**Семинары в Москве проходят по адресу:
ул. Губкина, д. 8.
Дату проведения необходимо уточнять
дополнительно!**



Уважаемые коллеги!

Международный Центр Конференций приглашает Вас принять участие

***в I-м Всероссийском конгрессе
"Развитие ЖКХ на новом этапе реформы:
взаимодействие бизнеса и власти"***

10 апреля 2009 г., в Москве в Конгресс-центре ТПП РФ. Начало в 10.00

Международный центр конференций "Onconference" представляет первый Всероссийский конгресс "Развитие ЖКХ на новом этапе реформы: взаимодействие бизнеса и власти". В рамках Конгресса будет обсуждаться полный комплекс вопросов, связанных с формированием условий, способствующих повышению инвестиционной привлекательности отрасли, развитию рыночных отношений в сфере ЖКХ, построению эффективного взаимодействия государства и частного бизнеса, повышению технологической эффективности ЖКХ, автоматизации процессов в ЖКХ, источникам и схемам финансирования, развитию вспомогательных форм бизнеса в сфере ЖКХ.

Участники Конгресса: представители органов федеральной и региональной власти РФ, местных администраций, ТПП РФ, представители ТСЖ, ЖСК, руководители управляющих компаний в ЖКХ, IT-компаний, ресурсоснабжающих организаций, компаний, предлагающих технологический решения для ЖКХ, финансовых структур, а также малого бизнеса в ЖКХ.

ОЛЬГА СУРОВЕГИНА
Руководитель проекта

ТАТЬЯНА ЛЕОНЕНКО
Руководитель PR-отдела

127422, Россия, Москва, ул. Тимирязевская, 2/3
Тел./факс +7 (495) 789-40-16, доб. 107 (Ольга), 104 (Татьяна)
E-mail: pr@onconference.ru, www.onconference.ru

Наши новости

Внутренний портал для ОАО «Омскгражданпроект»

Компания Softline закончила работы по созданию внутреннего портала для ОАО ТПИ «Омскгражданпроект» на базе Microsoft Office SharePoint Server 2007.

ОАО ТПИ «Омскгражданпроект» является региональным центром Союза проектных организаций в Сибирском федеральном округе. Все инфраструктурные компоненты ОГП находятся в Омске в одном здании, в котором организована единая локальная сеть.

Проектная документация включает в себя очень большой объем информации, причем дополнения и корректировки в проектные сметы и планы вносятся различными отделами. Таким образом, возникла ситуация рассинхронизации работы отделов в процессе подготовки проектной документации. Так как документы хранятся на локальных компьютерах, то работники организации столкнулись с невозможностью консолидации документов в едином информационном пространстве и отсутствием своевременного доступа к ним.

Помимо работы с проектной документацией в компании остро стоял вопрос с кадровыми документами. Также возникла необходимость организации каталога сотрудников с возможностью поиска по метаданным.

За выбором исполнителя данного проекта «Омскгражданпроект» обратился непосредственно в Microsoft. Выбор партнера осуществлялся по следующим критериям: наличие необходимых компетенций, опыт реализации подобных проектов, а также возможность выполнения проектов на территории города Омска. Всем этим критериям отвечала компания Softline, у которой на территории Сибирского федерального округа действует Центр решений Microsoft, специализирующийся, в том числе, на порталных решениях.

В ходе реализации проекта был создан внутренний портал организации. Все пользователи были разделены на группы, а каждой группе — присвоены соответствующие права. Проведено обучение установке и настройке MOSS, созданию и редактированию узлов и функциональных частей, публикации статей на портале.

Softline модернизировала ИТ-инфраструктуру ООО «Водако»

Softline стала первой компанией, внедрившей комплексное решение Windows Small Business Server 2008. Проект был реализован в компании «Водако». Развертывание, конфигурирование и подключение решения заняло четыре рабочих дня и не потребовало отрыва пользователей от работы.

Одним из основных направлений деятельности ООО «Водако» является инжиниринг проектов по очистке коммунальных и промышленных стоков, а также поставка оборудования, его монтаж, пуск и наладка.

По мере роста компании возникла проблема организации работы и обмена информацией между центральным и региональными офисами. Весь документооборот осуществлялся с помощью электронной почты, которая хранилась на неподконтрольных компании ресурсах. Компания расходовала большой объем интернет-трафика, так как даже при пересылке файлов между сотрудниками одного офиса сообщение транслировалось через Интернет. Корпоративная работа осложнялась и тем, что все базы данных и документы хранились локально на рабочих станциях. В результате доступ к необходимой информации часто оказывался ограниченным, если сотрудник, на компьютере которого хранились данные, был вне офиса.

Задача резервного копирования была возложена на самих сотрудников и, как результат, осуществлялась нерегулярно и достаточно хаотично, поэтому важная информация не была защищена в случае выхода оборудования из строя, вирусных атак и системных сбоев. По специфике своей работы руководство компании вынуждено часто бывать в командировках. Поэтому встал вопрос о необходимости создания информационной системы, которая позволяла бы контролировать деятельность сотрудников и оперативно получать доступ к корпоративной информации из любой точки мира.

Для дальнейшего развития компании возможностью существующей сети было недостаточно.

Проанализировав бизнес-задачи, специалисты компании Softline предложили построение новой инфраструктуры на основе решения Windows Small Business Server 2008, которое позволяет защитить данные и повысить эффективность работы, значительно снизив при этом расходы на развертывание и поддержку.

Благодаря новым возможностям терминальных сервисов, встроенных в Windows Server 2008, появилась возможность публикации через Интернет приложений для групп пользователей, что позволило опубликовать и удаленно использовать для работы бизнес-приложение «1С: Предприятие». Теперь находящийся вне офиса сотрудник компании «Водако» может зайти на специальный web-сайт, где, пройдя авторизацию, он получает защищенный терминальный доступ к приложению.

С помощью инструмента Remote Web Workplace, входящего в состав Small Business Server 2008, для ряда сотрудников был настроен удаленный доступ к своим рабочим станциям, благодаря чему они имеют возможность подключаться к своему рабочему месту практически из любой точки мира. Это решение особенно актуально в свете частых командировок сотрудников компании.

«Возможность удаленной работы — очень важный фактор, так как я много времени провожу вне офиса: деловые встречи, командировки. Теперь мне не нужно ждать, пока секретарь найдет и перешлет нужный мне документ. Это значительно экономит время и повышает эффективность работы!» — говорит исполнительный директор ООО «Водако» Инго Нойберт.

Внедрение Exchange Server 2007 позволило отказаться от хостинга и перенести всю почту на собственный сервер, что решило такие задачи, как повышение управляемости, осуществление резервного копирования, внедрение корпоративной работы (общие папки, контакты, календари), синхронизация корпоративной почты с мобильными устройствами, уменьшение трафика, снижение уровня спама и повышение доступности почтового сервиса.

С помощью встроенного в Windows Small Business Server 2008 мастера резервного копирования было настроено автоматическое сохранение копий системного раздела, данных бизнес-приложений и необходимых для работы документов, что позволяет в случае форс-мажорных ситуаций восстановить работу без потери данных. Это свело к минимуму возможность потери информации. Также в ходе проекта было настроено теневое копирование документов, которое позволяет хранить и восстанавливать различные по дате версии документов в случае, если пользователь по ошибке внес изменения и сохранил измененный документ.

Решение от ABBYY и Softline для поиска по графическим документам



Компании ABBYY и Softline объявляют о выходе нового решения на базе поискового сервера Google Search Appliance. Продукт предназначен для поиска документов внутри корпоративного электронного архива. Технологии оптического распознавания компании ABBYY делают возможным поиск информации по содержимому факсов, копиям отсканированных документов, презентациям и другим графическим документам.

Поисковый сервер Google Search Appliance представляет собой специализированное сетевое решение, позволяющее осуществлять поиск сразу по всем источникам информации: на персональном компьютере, в корпоративной сети, в базе данных предприятия, CRM- и ERP-системах, а также на web-серверах предприятия. Однако при всей глобальности данного решения поиск ведется лишь по документам в текстовом виде. За пределами поиска остаются документы в графических форматах и некоторые PDF-файлы.

Совместное решение Google Search Appliance и ABBYY Recognition Server позволяет индексировать документы в форматах PDF, TIFF, JPEG, DjVu и других графических форматах при поступлении в любую корпоративную систему и впоследствии производить поиск по их содержимому. ABBYY Recognition Server интегрирован с Google Search Appliance, поэтому установка и настройка дополнительного модуля индексации изображений занимает не более часа. Данное решение подходит для всех организаций, имеющих дело с большим объемом документов, в том числе с документами в бумажном виде.

«Быстрый поиск нужной информации в корпоративной сети давно стал актуальной проблемой для многих организаций. На поиск одного документа в бумажном архиве может уйти несколько дней, на поиск нужного документа в различных информационных системах уходят часы рабочего времени, а благодаря данному решению на весь поиск уйдет несколько минут! Google Search Appliance — признанная технология серверного поиска, а ABBYY Recognition Server — незаменимое дополнение, делающее это решение уникальным среди аналогов», — сообщил директор по корпоративным проектам ABBYY Россия Юрий Корюкин.

«Компания Softline является первым и единственным поставщиком поисковых серверов Google Search Appliance в России, специалисты которой проводят установку и настройку совместного интеграционного решения. Мы стараемся помочь российским компаниям повысить эффективность своей деятельности, что необходимо в текущей экономической ситуации. Интеграция Google Search Appliance с ABBYY Recognition Server дает решению дополнительные преимущества», — рассказал руководитель отдела корпоративных интернет-решений компании Softline Антон Салов.

Softline виртуализовала IT-инфраструктуру компании МТТ

Компания Softline объявляет о завершении работ по виртуализации IT-инфраструктуры ОАО «Межрегиональный ТранзитТелеком» (МТТ) с помощью продукта VMware Virtual Infrastructure 3 и резервного копирования на базе Veeam Backup. В ходе работ были реше-

ны задачи по эффективному использованию существующих серверов, планированию производительности приобретаемых мощностей, минимизации времени простоя при вводе в эксплуатацию новых IT-сервисов, сокращению эксплуатационных затрат.

ОАО «Межрегиональный ТранзитТелеком» (МТТ) — оператор междугородной и международной связи, успешно работающий на рынке уже более 14 лет.

Одной из ключевых целей МТТ является повышение эффективности деятельности компании на всех ее уровнях. В частности, перед руководством IT-департамента встали вопросы эффективного использования существующих и приобретаемых серверов, минимизации времени простоя при вводе в эксплуатацию новых IT-сервисов, сокращения эксплуатационных затрат. В качестве инструмента, позволяющего повысить эффективность использования вычислительных ресурсов, было выбрано решение компании VMware по виртуализации серверов и приложений — Virtual Infrastructure 3 (VI 3), а для обеспечения резервного копирования виртуализированной среды — Veeam Backup, решение компании Veeam, представляющее собой простое и эффективное средство для восстановления и репликации виртуальных машин.

Поставщиком решений, а также услуг по внедрению и обучению выступила компания Softline, обладающая большим опытом реализации проектов по виртуализации IT-инфраструктур и являющаяся постоянным партнером МТТ в области поставок программного обеспечения.

В рамках подготовки к проекту специалистами Softline было реализовано двухэтапное тестовое внедрение каждого компонента решения: VMware ESX Server 3.5 и vCenter Server, VMware Consolidated Backup, Veeam Backup. В инфраструктуре заказчика была сконфигурирована виртуальная среда для демонстрации возможностей каждого из решений и проведено обучение специалистов клиента согласно базовым программам Jumpstart Virtual Infrastructure 3 и Jumpstart Business Continuity/VMware Consolidated Backup/Veeam Backup, включающим установку и конфигурацию ESX Server 3, VMware ESXi, VMware Infrastructure Client, vCenter Server. Специалисты Softline провели обзор возможностей по управлению и администрированию виртуальной инфраструктуры и ЦОД, обучили персонал компании работе с виртуальными машинами, а также пояснили архитектуру, конфигурацию и использование VMware Consolidated Backup.

Решение было развернуто в Москве в главном офисе компании МТТ. Со стороны компании Softline в проекте участвовали сертифицированные специалисты VMware VCP, со стороны заказчика — специалисты, ответственные за поддержание IT-инфраструктуры компании.

«Благодаря комплексности внедренного решения — виртуализации серверов и обеспечению резервного копирования виртуальной среды — IT-департамент планирует существенно оптимизировать затраты на оборудование центра обработки данных и сдержать рост количества физических серверов», — отмечает начальник отдела локальной вычислительной сети компании МТТ Александр Кравченко.

Компания МТТ планирует обеспечить интеграцию существующей системы Microsoft Operations Manager и VMware Infrastructure 3 с помощью решения Veeam — nworks Management Pack for MOM/SCOM.

Softline Venture Partners формирует Экспертный совет

Softline Venture Partners — проект международной компании Softline, направленный на осуществление венчурных инвестиций и поддержку российских разработчиков программного обеспечения — объявил о создании внешнего Экспертного совета, в который войдут представители Государственной Думы РФ, ВТБ, Альянс РОСНО и компания Adobe.

В Экспертный совет будут направляться интернет-проекты и разработки программного обеспечения, которые прошли все стадии предварительного анализа внутренними экспертами SVP и Softline. Оценка Экспертного совета будет влиять на окончательное решение SVP по инвестированию в такие проекты.

В состав совета SVP вошли: Председатель подкомитета по технологическому развитию Государственной Думы РФ, управляющие директора крупнейших российских управляющих компаний в сфере венчурных инвестиций — ЗАО «ВТБ Управление активами» и ОАО «Альянс РОСНО Управление Активами», глава российского представительства Adobe Systems, а также председатель совета директоров компании Softline Игорь Боровиков.

«Мы рады сотрудничеству с крупнейшими участниками рынка венчурных инвестиций и программного обеспечения и благодарим их за поддержку нашего проекта, направленного на развитие российских разработок в сфере программного обеспечения. Участие ведущих экспертов этого рынка позволит SVP осуществлять более глубокую экспертизу проектов и получать их независимые оценки. Мы будем рады присутствию в нашем Экспертном совете и других участников рынка, чьи компетенции, знания и опыт могут быть полезны для анализа перспективных проектов в сфере программного обеспечения. Поэтому в ближайшее время, возможно, объявим о расширении состава Экспертного совета SVP», — сообщил руководитель блока корпоративных финансов компании Softline Игорь Чекун.

Управление программным обеспечением — шаг к процветанию

Сегодня почти в каждой компании ИТ играет настолько важную роль, что информационная инфраструктура становится де-факто таким же рабочим активом компании, как капитал, сотрудники или оборудование. Однако для многих компаний задача управления ИТ-активами оказывается слишком сложной. К типичным проблемам относятся обширный и разнообразный парк ПО, практика разрозненных закупок, сложность схем лицензирования. Плохо поставленное управление программами и лицензиями влечет за собой юридические риски и излишние расходы.

Какие задачи мы решаем?

- Построение эффективной системы защиты от юридических рисков (проверок государственных органов).
- Гарантия установки только лицензионного софта на все ПК и соответствия установленных программ количеству лицензий.
- Выбор наименее затратных и наиболее эффективных схем лицензирования среди всего разнообразия вариантов.
- Анализ используемого «софта». Какие программные продукты действительно нужны и можно ли избежать необоснованных вложений в приобретение неиспользуемого или более мощного, нежели необходимо, программного обеспечения.
- Юридическую чистоту для привлечения внешнего финансирования.

Самостоятельное решение этих задач, как правило, вызывает у ИТ-департамента сложности, так как выходит за чисто технические рамки и требует управленческих навыков, а также ведения специфической документации. Для этого более эффективным будет привлечение услуг сторонней компании, специализирующейся на аудите, внедрении систем управления программными активами и юридической поддержке.

Такая компания должна обладать знаниями в областях лицензирования, юридической сфере, технических средствах аудита, знать общие для всех компаний проблемы и уметь выделять задачи, характерные для конкретного заказчика.

Именно такой компанией является Softline. Наши специалисты готовы провести анализ установленного в вашей компании ПО и составить заключение с рекомендациями, которые позволяют:

- **минимизировать расходы на ПО.** Экономия составляет около 30% и достигается за счет продуманного, спланированного и сбалансированного управления программным обеспечением;
- **организовать аудит программного обеспечения и обеспечить эффективное управление ИТ-активами.** Чтобы гарантировать использование на предприятии только лицензионных программ и получать от них максимальную отдачу с наименьшими затратами, необходимо точно знать, какие программы и компьютеры уже находятся в распоряжении компании, кем и насколько эффективно они используются, а также какие дополнительные лицензии нужны и как оптимизировать затраты на них;
- **осуществить правовую поддержку управления ПО, защитить вашу компанию от возможных проблем,**

связанных с использованием нелегального «софта». Официальная статистика показывает, что сейчас это особенно актуально: по ст. 146 УК РФ (нарушение авторских и смежных прав) в 2005 г. было проведено 2924 государственных проверки, в 2006 г. — 7234, в 2007 г. — 6932.

Для создания эффективной и прозрачной системы управления программными активами и минимизации риска при проведении государственными органами проверок установленного ПО, мы предоставляем дополнительные услуги:

- розыск правообладателей малораспространенного ПО;
- установка, восстановление и помощь в управлении ИТ-активами;
- правовое консультирование и представление интересов в органах государственной власти и местного самоуправления по спорам, связанным с программным обеспечением;
- автоматизация управления юридической чистотой лицензий на программные продукты и внедрения информационных технологий;
- подбор специализированного ПО для требуемой сферы деятельности;
- обучение специалистов в областях, связанных с аудитом программного обеспечения и многое другое.

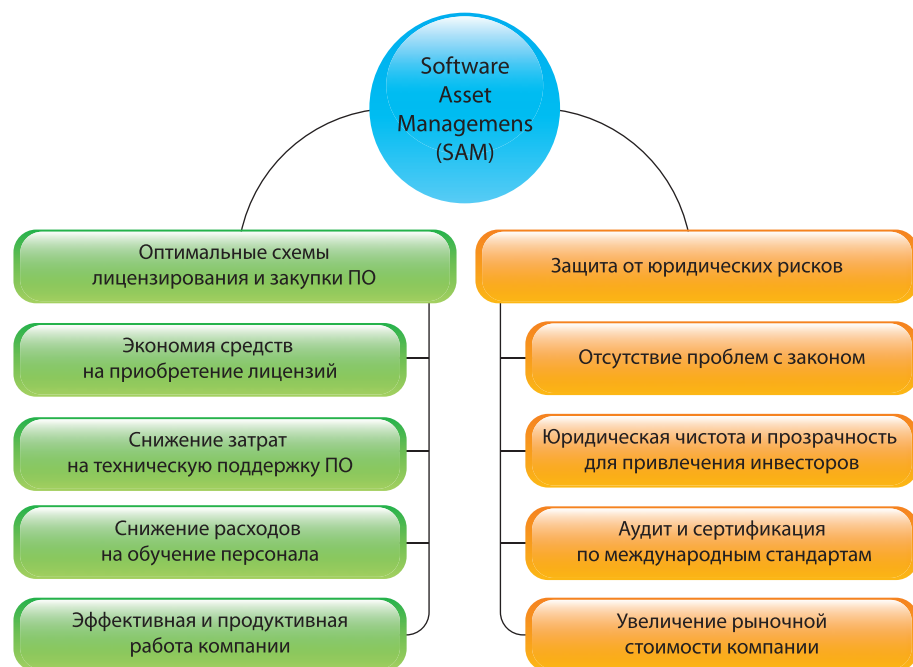

Помните!

Аудит программного обеспечения — не разовая акция. Важен системный подход, построение исправно работающей системы управления ИТ-активами. Посторойв такую систему, по мере истечения действующих лицензионных соглашений, вы сможете заключать новые на более выгодных условиях.

softline | software audit

119991 Москва, ул. Губкина, д. 8
Тел. +7(495)232-00-23
sam-info@softline.ru

Дарим подарки

Посоветуйте нам компанию, которая нуждается в покупке лицензионного программного обеспечения, обучении IT-специалистов, консалтинговых услугах, технической поддержке и получите подарок!

В зависимости от величины состоявшегося контракта вы сможете сами выбрать себе подарок на сумму до \$1000!

Зайдите на страничку
<http://softline.ru/partnership.php>,
заполните форму и ждите звонка!

softline[®]



CIO CONGRESS

БЕЛЫЕ НОЧИ

29-30 мая 2009 год
Санкт-Петербург

Более 150 IT Директоров компаний крупного и среднего бизнеса, образовательных структур и органов власти.

Широкие возможности делового общения, обмена опытом и представления новых технологий.

Обсуждение новинок, анализ тенденций, интерактивные кулуары, мастер-классы.

Подробная информация: www.spbcioclub.ru
Ксения Трошкина: troshkina@spbcioclub.ru
+7 (812) 579-78-41

Какая схема лицензирования Microsoft подходит вашей компании?

Купив одну коробку с программным продуктом, пользователь имеет право установить программу только на один компьютер. Однако в организациях, как правило, один и тот же продукт используется на нескольких компьютерах. В этом случае наиболее выгодный способ приобретения лицензий — программы корпоративного лицензирования. Корпорация Microsoft предлагает ряд программ, рассчитанных на организации разного типа и размера.

Организация любого размера

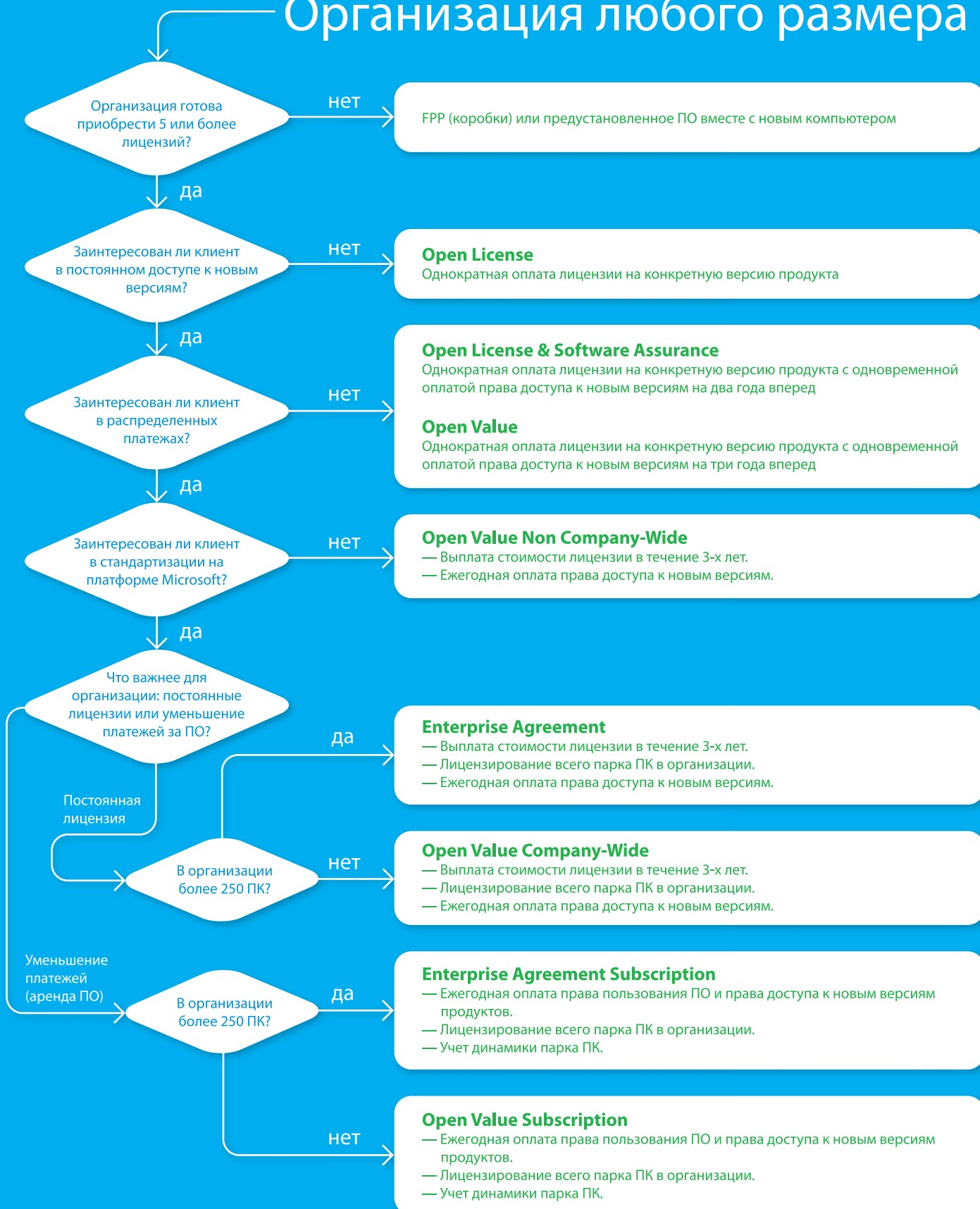

Типы лицензий

License (Lic) – лицензия на конкретную (языковую и порядковую) версию продукта. Software Assurance (SA) – право перехода на версии продукта, которые будут выпущены в течение срока действия соглашения, а также оперативный доступ к усовершенствованиям, которыми продукт будет дополняться. License & Software Assurance (Lic/SA) – объединенная позиция. Upgrade (UPG) – объединенная позиция для перехода на Windows Pro. Upgrade & Software Assurance (UPG/SA) – объединенная позиция для персональной операционной системы Windows Pro. Специальные ценовые условия установлены для образовательных учреждений и государственных учреждений. В программе предусмотрены специальные возможности лицензирования организаций с разветвленной структурой.

Уровни цен

Каждая лицензия соответствует определенному числу баллов (см. табл.). Существует два уровня цен – Open Business и Open Volume. Скидки уровня Open Volume начинают действовать после набора 500 баллов (в любой группе продуктов, считаются отдельно) в заказе. Уровень скидки сохраняется за клиентом в течение двух лет.

Вы не обязаны размещать дополнительные заказы, но можете использовать эту возможность. Минимальный объем дополнительного заказа составляет 1 балл и может быть размещен на продукты из той же группы, что и в первоначальном заказе.

Приложения	Количество баллов
Microsoft Office Professional 2007	2
Системы	
Windows Vista Business	2
Серверы	
Microsoft Windows Server 2008	15

Подробнее о программе

Подписывая соглашение, вы размещаете заказ для всех компьютеров, имеющихся в организации. В этот момент определяется список продуктов (обязательно должен быть включен хотя бы один из базовых продуктов) и языковые версии. Вы получаете возможность использовать выбранные продукты на всех компьютерах организации, в том числе на новых, добавляемых в течение действия соглашения. Ежегодно в годовщину подписания соглашения вы предоставляете в Microsoft информацию о количестве ПК в организации. Очередной платеж производится в соответствии с имеющимся на дату годовщины парком компьютеров.

Стоимость лицензии фиксируется на весь срок действия соглашения, а уровень скидки (A-D) определяется числом компьютеров в организации:

Уровень А	250 - 2,399
Уровень В	2,400 - 5,999
Уровень С	6,000 - 14,999
Уровень D	> 15,000

В рамках соглашений EA и EAS вам предоставляется право использовать все новые версии, которые будут выпущены в течение действия соглашения (Software Assurance), а также предыдущие версии.

В течение всего срока действия соглашения вы будете получать дополнительные дистрибутивы при появлении новых версий продуктов.

Заказчикам по программам Microsoft Enterprise Agreement и Enterprise Agreement Subscription бесплатно предоставляется пакет дополнительных услуг, таких как обучение в сертифицированных учебных центрах, техническая поддержка серверных продуктов, право использовать продукты семейства Office на домашнем ПК и доступ к ресурсам технической информации.

Microsoft Open License

Самая простая и удобная программа лицензирования

Программа Microsoft Open License — самый простой и удобный способ приобрести права на использование программных продуктов Microsoft как для малых и средних предприятий, имеющих 5 и более компьютеров, так и для крупных компаний. Уже при покупке 5 лицензий пользователь получает значительную скидку по сравнению со стоимостью приобретения тех же продуктов в виде коробки. Программа позволяет установить в организации действенный контроль, обеспечивающий использование только лицензионных программных продуктов и соблюдение законодательства в области защиты авторских прав.

Две схемы приобретения лицензий

- **Open Business:** самый простой путь приобретения лицензий, наиболее всего подходящий средним и малым организациям. Схема предназначена для тех, кому надо приобрести минимум 5 лицензий. Заказ может включать разные продукты и разные типы лицензий.
- **Open Volume:** схема закупки лицензий для пользователей, которые одновременно приобретают большое количество лицензий. Все программные продукты Microsoft разделены на три группы: Приложения, Системы и Серверы. Цены уровня Open Volume действуют, если количество заказанных лицензий превышает 500 баллов в любой из групп. Заказ может быть сформирован из разных продуктов в пределах одной группы.

Уровни цен, соответствующие вариантам Microsoft Open License:

Вариант схемы лицензирования	Минимальные объемы закупок	Приложения Office 2007	Системы Windows Vista	Серверы Windows Server 2008
Open Business	от 5 лицензий	18%	18%	20%
Open Volume	от 500 баллов	22%	22%	28%

Microsoft Enterprise Agreement/ Enterprise Agreement Subscription

Программы лицензирования для крупных организаций

Обладая статусом реселлера по работе со средними и крупными корпоративными заказчиками (Large Account Reseller – LAR), компания Softline может предложить своим корпоративным клиентам с парком компьютеров более 250 машин максимально выгодные условия.

Теперь средние и крупные заказчики ПО Microsoft могут выбрать одну из двух специальных схем лицензирования. Новые модели лицензирования позволяют повысить эффективность инвестиций средних и крупных компаний, выбравших платформу Microsoft в качестве корпоративного стандарта.

Enterprise Agreement (EA)

По этой программе лицензии приобретаются в постоянное пользование в рассрочку на срок три года с ежегодными выплатами. По окончании действия соглашения его можно продлить на один или три года, при этом оплачивается только стоимость обновления (Software Assurance – SA). В стоимость лицензий входит SA, поэтому переход на новые версии в течение действия соглашения производится бесплатно.

Стоимость лицензии фиксируется на весь срок действия соглашения, а уровень скидки (A-D) определяется числом компьютеров в организации.

Enterprise Agreement Subscription (EAS)

Основное отличие от Enterprise Agreement в том, что лицензии приобретаются не в постоянное пользование, а лишь на срок действия соглашения. Таким образом, Enterprise Agreement Subscription является, по своей сути, арендой программного обеспечения на очень выгодных условиях с ежегодным внесением платежей. По окончании соглашения можно продлить его на новый срок или выкупить постоянные лицензии (опция buy-out) за дополнительную плату.

Microsoft Open Value

Microsoft Open Value — программа корпоративного лицензирования для организаций малого и среднего бизнеса, в рамках которой заказчики имеют возможность приобрести от 5 лицензий на любые продукты Microsoft в рассрочку на три года. В рамках Open Value предлагаются постоянные лицензии с неограниченным сроком действия, однако клиенты избавлены от необходимости оплачивать всю стоимость лицензий на этапе приобретения.

Программа представлена в двух вариантах: без стандартизации (Non Company-Wide) и со стандартизацией (Company-Wide). При выборе Open Value Non Company-Wide можно в рассрочку на три года приобрести от 5 лицензий в любом наборе.

Если клиент готов лицензировать основные продукты Microsoft для всех компьютеров в организации, рекомендуется выбор Open Value Company-Wide.

Для заказчиков, не имеющих необходимости оплаты в рассрочку, есть возможность единовременной оплаты полной стоимости лицензий, как включенных при подписании соглашения, так и добавленных в течение его срока действия.

Professional Desktop

- Microsoft Windows Vista Business/Enterprise Upgrade.
- Microsoft Office Professional Plus.
- Microsoft Core CAL Suite (набор клиентских лицензий для доступа к Windows Server, Exchange Server, SharePoint Portal Server и SMS Server).

Desktop Small Business

- Microsoft Windows Vista Business/Enterprise Upgrade.
- Microsoft Office Small Business Edition.
- Microsoft Windows Small Business Server CAL для доступа к Windows Small Business Server.

Набор продуктов

Предлагается полный набор продуктов Microsoft для бизнеса, включая все операционные системы, приложения, серверные продукты и средства разработки.

При выборе Value Company-Wide заказчик обязательно лицензирует основные продукты Microsoft для рабочей станции — один или несколько базовых продуктов, входящих в стандартные платформы Desktop Small Business или Desktop Professional. Клиент может лицензировать также дополнительные продукты.

Клиент имеет право использовать любые версии продуктов: предыдущие, текущие и новые версии, которые выходят в течение действия соглашения.

Цены

Цены Open Value формируются на основе цен Open License и рассчитываются по следующей формуле: стоимость лицензии Open License + стоимость Software Assurance за три года выплачивается в виде трех равных ежегодных платежей.

Для базовых продуктов (только Company-Wide) стоимость лицензий определяется количеством ПК в организации, языковыми версиями, набором продуктов. Выбрав одну из платформ целиком, клиент получает дополнительную скидку 15%.

Microsoft Open Value Subscription

Программа Open Value Subscription организована по принципу подписки — клиент ежегодно оплачивает право использовать продукты Microsoft и право перехода на новые версии, а по истечении соглашения получает возможность продлить подписку или выкупить лицензии.

Набор продуктов и типы лицензий

Организация может лицензировать базовые продукты, представленные в виде двух продуктовых платформ — Desktop Small Business Platform и Desktop Professional Platform. Клиент может выбрать отдельные продукты, а может лицензировать все три продукта, входящие в состав одной из платформ (в этом случае предоставляется скидка 5%). Клиент должен лицензировать выбранные базовые продукты для всех компьютеров в организации. Набор базовых продуктов выбирается однократно в момент подписания соглашения.

Цены

Для базовых продуктов стоимость лицензий Open Value Subscription определяется количеством ПК в организации, набором лицензируемых продуктов и наличием ранее приобретенных лицензий. Установлены следующие уровни цен:

- уровень No Level (NL): от 5 до 249 ПК;
- уровень C: от 250 ПК и выше (только для базовых продуктов).

Уровень цен и фактические цены на базовые продукты фиксируются в момент подписания соглашения на весь срок действия соглашения (3 года).

Для дополнительных продуктов существует один уровень цен вне зависимости количества лицензий.

Расширение парка ПК

В течение действия соглашения организация может приобретать новые компьютеры и включать их в соглашение.

Расширение парка ПК, новые лицензии, ежегодные платежи

Правила заказа и оплаты добавленных лицензий, будь то лицензии на продукт, который уже был включен в соглашение, или лицензии на новый продукт, совпадают для базовых и дополнительных продуктов:

- клиент, заключивший соглашение Company-Wide, обязуется в месяц приобретения новых ПК разместить заказ на включенные в соглашение базовые продукты для них;
- если заказчик устанавливает уже включенный в соглашение дополнительный продукт на другие ПК, он обязан разместить заказ на эти добавленные лицензии в месяц установки;
- все последующие платежи за добавленные продукты или копии приходятся на годовщины соглашения.

Лицензии на дополнительные копии и продукты могут приобретаться в любой момент в течение действия соглашения, однако оплачивается всегда полный год использования продукта

Срок действия соглашения, продление

Соглашение заключается сроком на три года. Постоянные права на лицензированные продукты клиент получает после оплаты полной стоимости лицензий, а лицензионный сертификат — по окончании соглашения.

По истечении срока действия соглашения клиент может продлить его еще на три года. Для этого необходимо еще до даты окончания действия соглашения разместить заказ на все лицензированные по Open Value продукты.

Если клиент продляет соглашение, то стоимость лицензии он уже не выплачивает, оплачивается только Software Assurance.

Набор носителей для установки продуктов

После заключения соглашения клиенту отправляется Стартовый набор носителей (Welcome kit) с теми базовыми и дополнительными продуктами Open Value, которые включены в первоначальный заказ. В течение действия соглашения клиент будет автоматически получать дистрибутивы с сервис-паками, обновлениями и новыми версиями продуктов.

Окончание соглашения

Соглашение заключается на три года. По истечении очередного года, клиент обязан разместить очередной ежегодный заказ, т.е. предоставить информацию о текущем количестве компьютеров. Если заказ не получен, соглашение расторгается. В случае штатного окончания соглашения по истечении трех лет, клиент может:

- продлить соглашение на три года;
- воспользоваться опцией buyout — выкупить лицензии, (стоимость выкупа составляет 175% ежегодного платежа);
- удалить все программные продукты, использованные по соглашению.

Преимущества Open Value Subscription

- Малые единовременные затраты.
- Возможность легализовать любые версии ПО сразу.
- Клиент получает право использовать лицензированные продукты на всех компьютерах в организации, включая новые компьютеры.
- 50% скидки на первый платеж для пользователей легальных версий.
- Первоначальный платеж по программе Open Value Subscription меньше, чем в любом другом варианте приобретения.

Издательский дом Медиа Паблишер

www.media-publisher.ru



ММЕДИА
ПАБЛИШЕР

Москва, ул. Авиамоторная, д.8, к.1

Тел./факс: +7 (495) 957-77-43

e-mail.: info@media-publisher.ru

<http://www.media-publisher.ru>

Microsoft Software Assurance

Механизм обновления ПО, техническая поддержка и обучение

Вместе с покупкой лицензий на программные продукты корпорация Microsoft предлагает приобрести Software Assurance — универсальный механизм обновления программных продуктов и гарантию высококачественной технической поддержки.

Этап	Преимущество SA	OL, OL Government	Open Volume, MYO Volume	OV Company-wide and Subscription MYO Enterprise, OSL	EA, EAS
Планирование	Переход на новые версии	✓	✓	✓	✓
	Ежегодные платежи		✓	✓	✓
Установка	Desktop Deployment Planning Services				✓
	Information Work Discovery Workshop and Architecture Design Session		✓	✓	
	Microsoft Windows Preinstallation Environment (WinPE)			✓	✓
Использование	Windows Vista Enterprise	✓	✓	✓	✓
	Ваучеры на обучение в CPLS		✓	✓	✓
	Microsoft eLearning	✓	✓	✓	✓
	Home Use Program	✓	✓	✓	✓
	Employee Purchase Program			✓	✓
Поддержка	Техническая поддержка в режиме 24x7	✓	✓	✓	✓
	Поддерживаемые форумы Technet Plus		✓	✓	✓
	Подписка Technet Plus		✓	✓	✓
	Сервер холодного резервирования	✓	✓	✓	✓
	Corporate Error Reporting (CER)			✓	✓
Переход	Software Assurance Step-Up		✓	✓	✓
	Windows Fundamentals for Legacy PCs				✓
	Поддержка продуктов в продленной фазе (необходимо подписание соглашения на поддержку уровня Premier или Essential)	✓	✓	✓	✓

Что дает Software Assurance?

Доступ к новым продуктам

Право использовать любые новые версии, которые выходят в течение действия соглашения.

Инструмент планирования бюджета

Software Assurance (SA) позволяет избежать разовых всплесков затрат на ПО.

Использование SA позволяет застраховаться от возможных повышений цен.

Сокращение затрат на обучение

Доступ к программе электронного обучения Microsoft.

Возможность обучить сотрудников в одном из сертифицированных центров обучения Microsoft.

Квалифицированную поддержку

Бесплатная поддержка серверных продуктов и сетей в службе поддержки Microsoft.

Доступ к службе оперативного поиска TechNet Online Concierge Chat и поддерживаемым форумам TechNet Managed NewsGroups.

Подписка на Microsoft TechNet Plus, ежемесячно обновляемый набор компакт-дисков с информацией, статьями, бета-версиями продуктов.

Как приобрести Software Assurance?

- 1) Одновременно с покупкой лицензии на продукт.
- 2) В качестве продления ранее закупленных лицензий Upgrade Advantage или SA.
- 3) В течение 90 дней с момента покупки продукта в виде коробочной или OEM-версии.

SA предлагается в рамках программ корпоративного лицензирования: Open License; Open Subscription License; Multi-Year Open License; Enterprise Agreement; Enterprise Agreement Subscription.

ПРОБЛЕМЫ УПРАВЛЕНИЯ

ПРОБЛЕМЫ УПРАВЛЕНИЯ

Научно-технический журнал. Издается с 2003 года, 6 номеров в год

Учредитель: ИНСТИТУТ ПРОБЛЕМ УПРАВЛЕНИЯ им. В.А.Трубинского

Журнал новых научных идей и достижений в области управления — вопросы теории и выбора эффективных методов и реальных механизмов управления в технике, экономике, экологии, организационных структурах и медико-биологических системах. Адресован широкому кругу специалистов, научных сотрудников и разработчиков, преподавателям, аспирантам и студентам вузов.

ОСНОВНЫЕ РУБРИКИ ЖУРНАЛА

- Обзоры, прогнозы
- Системный анализ
- Математические проблемы управления
- Информационные технологии в управлении
- Анализ и синтез систем управления
- Управление техническими системами
- Управление технологическими процессами
- Управление в социально-экономических системах
- Управление в медико-биологических системах
- Управление подвижными объектам
- Философские вопросы управления

Журнал входит в Перечень периодических изданий, рекомендуемых ВАК для публикации основных научных результатов докторских и кандидатских диссертаций. Публикации в журнале бесплатны.

Подписку можно оформить с любого месяца в любом почтовом отделении (почтовые индексы 81708 и 80508 в каталоге «Роспечать» или 38006 в объединенном каталоге «Пресса России»), а также через редакцию на льготных условиях. Журнал распространяется также и на компакт-дисках.

Редакция журнала:
117997, ГСП-7, Москва, Профсоюзная ул., 65, оф. 410,
☎ (495) 334-92-00,
www.ipu.ru/period/pu/ ☎ pu@ipu.ru

Мы знаем, что нам надо,

поэтому заходим
на веб-сайт

www.ITbook.ru



- выбери журнал или книгу
- заполни бланк заказа
- получи **ГОТОВОЕ** платежное поручение на свой электронный адрес

Юридическим лицам вместо платежного поручения направляется счет.

Лицензирование Microsoft для академических организаций

	Academic Open License	Academic and School Agreement* (ASA)
Кто может воспользоваться программой	Образовательные учреждения и органы управления ими, НИИ, библиотеки, музеи	Образовательные учреждения и органы управления или (начальные и средние учебные заведения используют School Agreement; вузы — Academic Agreement)
Тип лицензии	Постоянная лицензия	Временная лицензия — на срок оформления подписки (постоянная лицензия может быть получена путем дополнительного выкупа (buy-out) лицензий)
Платеж	Единовременный	Ежегодный
Размер платежа	Значительно дешевле коммерческих цен и дешевле академических версий коробочных продуктов. Размер единовременного платежа примерно эквивалентен сумме трех-четырех ежегодных платежей ASA Subscription (при равном объеме приобретаемого ПО).	Значительно дешевле коммерческих цен и дешевле академических версий коробочных продуктов. Размер одного ежегодного платежа примерно эквивалентен 1/3-1/4 единовременного платежа Academic Open (при равном объеме приобретаемого ПО).
Срок действия соглашения	2 года.	1 или 3 года (на выбор).
Условия лицензирования	ПО приобретается на необходимое число ПК.	ПО приобретается на весь парк ПК, на которых будут выполняться программы Microsoft.
Возможность использования ПО	Без дополнительной платы преподаватели и сотрудники учебного заведения могут устанавливать вторую копию Microsoft Office на домашних и мобильных ПК.	Без дополнительной платы преподаватели могут использовать на личных ПК в рабочих целях любое настольное ПО, включенное в соглашение, а также получить клиентский доступ ко всем серверам.
Возможность установки ПО на дополнительно приобретаемые ПК	Нет.	На все ПК, приобретенные между платежами, можно устанавливать включенное в соглашение ПО.
Минимальный уровень заказа	5 лицензий	Минимальный уровень заказа 5 лицензий 50 баллов. Пример: 50 баллов = покупке Office и Windows Upgrade на 25 ПК.
Уровни цен	Один	Два (второй уровень цен — при приобретении настольного ПО на 2500 и более ПК — дает дополнительную скидку).

Для операционных систем предлагается только лицензия Windows Upgrade, исходная лицензия может быть приобретена в виде коробочной или OEM-версии.

Со всеми вопросами по лицензированию для образовательных организаций обращайтесь к Алексею Федосееву (AlekseyF@softline.ru).



www.pta-expo.ru

В Международная специализированная выставка

Передовые Технологии Автоматизации

PTA Санкт-Петербург 2009



Тематика выставки:

- Автоматизация промышленного предприятия
- Автоматизация технологических процессов
- Бортовые и встраиваемые системы
- Системная интеграция и консалтинг
- Автоматизация зданий

В рамках выставки:

В Северо-Западной специализированная конференция по АСУ ТП и встраиваемым системам

Официальная поддержка:



Информационная поддержка:



24-26 ИЮНЯ

ЛЕНЭКСПО, павильон 4

г. Санкт-Петербург, Большой пр. В.О. 103

Организатор:

Экспотроцка

Санкт-Петербург:

Тел.: (812) 448-03-38

E-mail: spb@pta-expo.ru

Москва:

Тел.: (495) 234-22-10

E-mail: info@pta-expo.ru

Менеджеры по продажам: Максим Жуков (MaximZh@softline.ru), Евгений Павленков (EvgeniyP@softline.ru), Павел Антонович (PavelA@softline.ru), Александр Фролов (FrolovAI@softline.ru)

Курсы в УЦ Softline: Официальные курсы Microsoft №2273-2279, 2823, 2207-2210.

Техническая поддержка: Задать вопросы и записаться на курсы вы можете по эл. адресу educ@softline.ru или телефону +7 (495) 221-10-70

В базовом варианте включена в стоимость. Для заключения договора на расширенный вариант обращайтесь в центр технической поддержки Softline (itsupport@softline.ru) по телефону +7 (495) 232-52-14

Серверная операционная система нового поколения

Microsoft Windows Server 2008 – это серверная операционная система, созданная для компаний любого размера и обеспечивающая надежную, гибкую и масштабируемую платформу для автоматизации различных бизнес-задач. Новые средства виртуализации, поддержка современных web-технологий и расширения в области безопасности помогают сократить время, требующееся на развертывание и сопровождение приложений, снизить затраты на обслуживание и использовать платформу в качестве основы для динамических центров обработки данных.



Microsoft Windows Server 2008 Standard

Виртуализация

Технологии виртуализации серверов — перемещения разрозненных серверов на виртуальные машины (VM) в централизованно управляемой среде — является все более популярным решением таких проблем как снижение затрат на ИТ, централизация управления, повышение безопасности и надежности сети и масштабируемость инфраструктуры.

Встроенные в Windows Server 2008 технологии виртуализации (WSv) используют 64-разрядную платформу на основе гипервизора, позволяя предприятиям и организациям воспользоваться виртуализацией, не приобретая программное обеспечение сторонних поставщиков. Виртуальные машины WSv предоставляют беспрецедентные возможности по максимальному использованию доступного оборудования.

Безопасность

Windows Server 2008 – самый защищенный сервер в семействе серверов Windows Server. Относящиеся к безопасности улучшения в Active Directory, такие как RODC и новые возможности аудита, в сочетании с улучшениями в инфраструктуре открытого ключа упрощают администраторам обеспечение безопасности предприятия и аудит событий безопасности, даже в удаленных точках. Другие функции операционной системы, такие как Network Access Protection, шифрование диска BitLocker и новые возможности брандмауэра Windows, делают ее более безопасной в настройке по умолчанию. Windows Server 2008 – правильный выбор для организаций, которым нужны более безопасная серверная платформа и сетевая среда.

Интернет

Windows Server 2008 представляет собой мощную платформу для создания и выполнения web-приложений и сервисов. Выпуск IIS7 в составе Windows Server 2008 обеспечивает улучшенное администрирование и диагностику, поддержку расширенных средств разработки и снижение затрат на инфраструктуру.

Модульность функций и детализированная модель администрирования IIS 7.0 делает несложным для администраторов серверов создание именно такого сервера, который им нужен, и выделение лицам, управляющим web-узлом и содержанием, только необходимого им уровня доступа, что делает Windows Server 2008 лучшим из существующих вариантов размещения серверных и web-приложений. Компоненты отслеживания и устранения неполадок IIS предоставляют подробную информацию, помогающую администраторам и разработчикам приложений выделять неверно ведущие себя страницы и код.

Надежная основа для ваших бизнес-процессов

Windows Server 2008 – это наиболее гибкая и надежная операционная система в семействе операционных систем Windows Server. Новые технологии и возможности, такие как Server Core, PowerShell, Windows Deployment Services, расширенные сетевые и кластерные технологии позволяют говорить о Windows Server 2008 как о надежной и масштабируемой платформе для обеспечения реализации ключевых бизнес-сценариев и выполнения бизнес-приложений.

Виртуализация

Упрощенная архитектура виртуализации с низкими издержками на основе 64-разрядного гипервизора. Оборудование с поддержкой виртуализации (Intel VT и AMD «Pacifica») обеспечивает более высокую производительность гостевой операционной системы.

Поддержка нескольких ядер. Каждой виртуальной машине можно назначить до 8 логических процессоров. Это позволяет выполнять виртуализацию требовательных процессов и использовать преимущества параллельной работы нескольких процессоров на многопроцессорных ядрах виртуальных машин.

Поддержка 64-разрядных операционных систем — главных и гостевых. Требовательные к памяти процессы, быстродействие которых снижалось бы вследствие интенсивной подкачки при работе в 32-разрядной операционной системе, могут быть успешно виртуализированы в WSv.

Платформа web-служб и приложений

Улучшенные средства управления. Новое средство администрирования IIS7, диспетчер IIS, поддерживает настройку параметров IIS и ASP.NET, пользовательские данные и диагностику среды исполнения.

Модель распределенной настройки. Параметры конфигурации IIS можно указывать в файлах, хранящихся вместе с кодом и контентом. Это позволяет передавать администрирование web-узлов и приложений другим лицам.

Расширяемая модульная архитектура. Ядро служб IIS7 разделено на более чем 40 функциональных модулей. Ядро также содержит новый интерфейс Win32 API для создания основных серверных модулей.

Управление сервером

Windows PowerShell. Оболочка командной строки и язык сценариев Microsoft Windows PowerShell помогают ИТ-специалистам автоматизировать стандартные задачи.

Удаленное управление Windows (WS-Management). Реализация стандартного протокола на основе SOAP, обеспечивающего взаимодействие оборудования и ОС.

Server Core. Администраторы смогут устанавливать минимальную версию сервера с определенными функциями без ненужных. Server Core предоставляет среду для использования одной или нескольких ролей, таких как сервер виртуализации, сервер DHCP, сервер DNS и т.д.

Безопасность и применение политик

Принудительная защита клиентов. Защита сетевого доступа (NAP) позволяет применять требования к безопасности перед предоставлением клиентам доступа в сеть.

Мониторинг центров сертификации. Инфраструктура открытого ключа предприятия (Enterprise PKI) расширяет возможности наблюдения и устранения неполадок нескольких центров сертификации (CA).

Шифрование и защита данных. Средство BitLocker защищает конфиденциальные данные путем шифрования жесткого диска.

Контроллер домена только для чтения (RODC). Новый тип установки контроллера домена, допускающий установку в удаленных местах с более низким уровнем физической безопасности.

Чистой воды

Специальное предложение
Microsoft для малого
и среднего бизнеса

ЭКОНОМИЯ!

Компания Microsoft объявила о старте новой маркетинговой программы, в рамках которой предоставляется специальная скидка на продукты Microsoft Office, Windows Vista, Microsoft Windows Server, Microsoft Exchange Server, Microsoft SQL Server по программам корпоративного лицензирования Open License и Open Value.

Продукт	Скидка	Условия покупки	Программы лицензирования
Microsoft Office Standard	20%	От 5 до 150 лицензий на одну организацию	Open License
Microsoft Windows Vista Business Upgrade	20%	От 1 до 250 лицензий SA – обязателен	Open License+SA, Open Value
Windows Server Standard с клиентскими лицензиями (2 предложения)	60% на CAL/ TermCAL 0% на сервер	Единовременная покупка: 1-5 серверных лицензий. 5-100 лицензий клиентского доступа (CAL). 5-100 лицензий терминального доступа.	Open License
	15% на CAL/ TermCAL 20% на сервер	1-5 серверных лицензий и/или 5-50 CALs/ TermCAL SA – обязателен	Open License+SA, Open Value
Microsoft Exchange Server Standard с клиентскими лицензиями	20%	1-10 серверных лицензий и/или 10-500 CALs	Open License: License – скидка 20% License+SA – скидка 23,4% Open Value
Microsoft SQL Server с клиентскими лицензиями	до 30%	1-100 серверных лицензий и/или 5-250 CALs SA – обязателен	Open License: License + SA – скидка 33,3% Open Value: скидка 28,6% Open Value Subscription

Все продукты, участвующие в акции, можно приобрести в кредит.
Условия кредитования представлены на странице credit.softline.ru.

Срок действия программы – с 9 февраля по 25 июня 2009 года.

softline[®]

Москва, ул. Губкина, д. 8. Тел./факс: (495) 232-00-23
info@softline.ru ▪ softline.ru



ВУТЕ

РОССИЯ

www.bytemag.ru

Достигаая источника информации

Технологии
Программы
Безопасность
Обзоры



Softline сокращает издержки группы компаний «Русагро» с помощью виртуализации IT-инфраструктуры

Заказчик

ООО «Группа компаний «Русагро» — один из крупнейших российских агропромышленных холдингов, объединяющий шесть перерабатывающих предприятий пищевой промышленности, сельхозпредприятия, региональные торговые филиалы и управляющую компанию, расположенную в Москве.

Проблемы и задачи

В связи с активным ростом и развитием компании в 2008 году руководство IT-департамента ощутило острую необходимость в реорганизации и оптимизации IT-инфраструктуры, в связи с чем были поставлены следующие задачи:

- минимизировать риски, связанные с отказами работы оборудования;
- обеспечить максимальную независимость предоставляемых сервисов от аппаратных комплексов, на которых они выполняются;
- оптимизировать использование существующих лицензий на ПО;
- минимизировать затраты на приобретение нового оборудования за счет отказа от плановых замен морально изношенных серверов или вынужденных замен в связи с участившимися аппаратными сбоями.

Выбранные технологии

Технологии виртуализации оптимально подходили для решения поставленных задач и устранения большинства проблем, связанных с отказоустойчивостью серверного оборудования, позволяли избавиться от значительной части устаревших систем. В качестве платформы для виртуализации безоговорочно была выбрана система VMware Virtual Infrastructure 3 как наиболее производительная, надежная и отлично зарекомендовавшая себя.

«Виртуальная инфраструктура всегда оказывается экономически более выгодной, чем физическая инфраструктура, это подтверждает опыт использования технологий виртуализации у наших заказчиков». «Технология виртуализации снижает потребление энергии, уменьшает объемы занимаемых площадей, а также повышает эффективность работы IT-служб за счет значительного сокращения количества аппаратных ресурсов», — отмечает Павел Новиков, руководитель Центра виртуализации компании Softline.

Результаты

Цели, поставленные в начале проекта, были достигнуты. Критичные сервисы, требующие высокой доступности, были переведены в виртуальную среду, высвободилось исправное оборудование.

В ходе проекта было развернуто два хоста на базе платформ IBM System x3650, оснащенных двумя Intel Xeon 5130 2ГГц, по 10 Гб RAM на каждом под управлением ESX 3.5. В качестве внешнего хранилища данных используется кластерное отказоустойчивое решение на базе двух серверов Trinty Server E130-M2 под управлением HA-Linux.

Несмотря на достаточно скромную производительность хостов, в настоящее время на них развернуты и работают в продуктовой среде порядка 15 виртуальных серверов, среди которых есть серверы с достаточно «тяжелыми» приложениями, такими как базы данных Microsoft SQL, Axapta, Microsoft Exchange. Объем физического серверного оборудования снизился примерно вдвое, значительно упростилась возможность мониторинга и управления IT-инфраструктурой компании.

Рассказывает Петр Моисеев, IT-директор ООО «Группа компаний Русагро»: «Про-

ект предполагалось проводить с использованием существующего оборудования, чтобы убедиться в применимости и преимуществах технологии виртуализации в промышленном масштабе. Задачи в объеме, ограниченном имеющейся вычислительной мощностью, были выполнены. Критичные сервисы, требующие высокой доступности, были переведены в виртуальную среду, высвободилось исправное оборудование. При этом лицензионная политика Microsoft допускает использование четырех копий Windows Server 2003 Enterprise на одном физическом сервере по одной лицензии. В нашем случае только экономия на стоимости дополнительных лицензий покрывает часть затрат на проект по виртуализации».

В ближайшее время IT-департамент ГК «Русагро» планирует заменить хостовые сервера на более мощные, что позволит в конечном итоге перевести 90% серверных ресурсов в виртуальную среду VMware.

Центр виртуализации Softline

Современные технологии виртуализации позволяют значительно упростить корпоративную информационную инфраструктуру и удешевить ее эксплуатацию. Поддерживая тесные отношения с компаниями VMware, мировым лидером в области систем виртуализации, и обладая статусом VMware Premier Partner, компания Softline в 2007 году открыла Центр виртуализации. Основная задача центра — предоставление заказчикам квалифицированной помощи в подборе, проектировании, построении и сопровождении виртуальной IT-инфраструктуры.



Это высший уровень компетенции VMware — статус позволяет поставлять всю линейку решений VMware в России и СНГ по оптимальным ценам и в минимальные сроки.



Статус подтверждает наличие в штате сертифицированных специалистов по VMware, опыт, экспертизу и профессионализм проектных групп компании Softline.



Учебный центр Softline соответствует всем квалификационным требованиям VMware и имеет право проводить официальные учебные курсы по решениям компании.

119991 г. Москва, ул. Губкина, д. 8
Тел.: (495) 223-00-23
E-mail: vmware@softline.ru

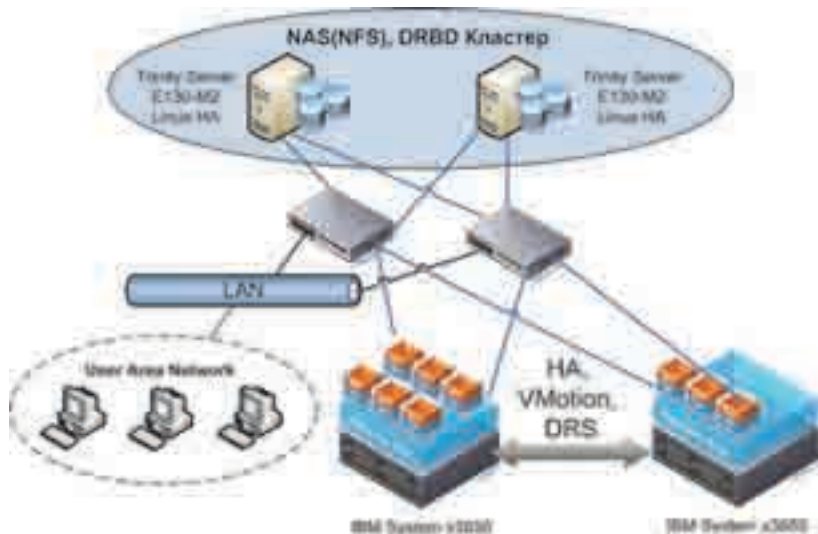

Архитектура виртуальной инфраструктуры, реализованной в группе компаний «Русагро»

ТВ

industry-info

INFO

Предлагаем оформить доставку журнала на 2009 год

ЕЖЕМЕСЯЧНЫЙ ФЕДЕРАЛЬНЫЙ ЖУРНАЛ ДЛЯ РУКОВОДИТЕЛЕЙ ПРЕДПРИЯТИЙ, ПРЕДСТАВИТЕЛЕЙ БИЗНЕСА И ВЛАСТИ

125130, Москва, Старопетровский проезд, д. 7а, стр. 6



ОСНОВНЫЕ НАПРАВЛЕНИЯ ЖУРНАЛА:

- Национальные проекты
- Рынки. Финансы. Инвестиции
- Промышленные регионы
- Топливо-энергетический комплекс
- Авиапром. Автопром. Космос
- Военно-промышленный комплекс
- Дороги. Транспорт. Грузы
- Сети и коммуникации
- Технологии и оборудование
- Наука. Инновации
- Стройиндустрия
- Металлургия. Машиностроение
- Химическая и легкая промышленность
- Логистика
- Агропром
- Телефония. Офисная техника. IT
- Безопасность
- Управление. Образование
- Тенденции мировой индустрии

ЖУРНАЛ ЦЕЛЕВОЙ РАССЫЛКОЙ ПОЛУЧАЮТ:

- руководители и технический менеджмент крупнейших промышленных предприятий России;
- топ-менеджмент банков, инвестиционных, финансовых и страховых компаний;
- Российский союз промышленников и предпринимателей;
- Торгово-промышленная палата РФ;
- Администрация Президента РФ, Правительство РФ, Совет Федерации РФ, Государственная Дума РФ, руководство федеральных служб и агентств, органы исполнительной и законодательной власти республик, краев и областей РФ;
- посольства, торговые представительства зарубежных стран, представительства крупнейших иностранных компаний.

Читательская аудитория журнала составляет более 50 000 человек и распределяется следующим образом:

- руководители предприятий - 53%;
- руководители государственных учреждений - 12%;
- специалисты - 31%

Контактные телефоны: +7 (495) 974-20-19, 974-37-88

e-mail: adv@promvest.com

Средства виртуализации от Red Hat



Red Hat Enterprise Linux 5 Advanced Platform — это первое законченное решение на основе открытого кода, которое предоставляет полностью интегрированную, готовую к корпоративному использованию технологию виртуализации серверов и систем хранения. Red Hat Enterprise Linux 5 Advanced Platform обеспечивает интеграцию технологий виртуализации серверов и систем хранения в один легко управляемый продукт, предоставляющий полную высокофункциональную инфраструктуру

Red Hat Enterprise Linux 5 Advanced Platform

Виртуализация серверов

Виртуализация серверов позволяет запускать несколько разных операционных систем на одном физическом сервере. Можно быстро создать, развернуть, приостановить, вновь запустить, удалить и даже переместить гостевые системы на другие физические серверы без прерывания работы.

Виртуализация систем хранения

Виртуализация систем хранения основана на технологии Red Hat GFS и позволяет нескольким системам осуществлять параллельный доступ к данным. Предоставляя технологию виртуализации систем хранения данных, Red Hat Enterprise Linux 5 Advanced Platform позволяет клиентам получить полную отдачу от виртуализации серверов.

Высокая надежность

Red Hat Enterprise Linux 5 Advanced Platform включает в себя средства построения кластеров. Виртуальные машины можно перемещать между системами без остановки их работы. Также можно отслеживать приложения и при необходимости корректировать их работу в автоматическом режиме. Все это позволяет достичь показателей доступности вплоть до 99.9999%.

Всеобъемлющее платформенное решение



Red Hat Application Stack — законченное инфраструктурное решение, позволяющее резко снизить расходы на создание и поддержание web-приложений и сервис-ориентированной архитектуры (SOA). В состав Application Stack входит все необходимое для работы корпоративных приложений, основанных на Java или LAMP.

Red Hat Application Stack

Red Hat Application Stack состоит из продуктов с открытым исходным кодом.

- Red Hat Enterprise Linux — ведущий дистрибутив Linux для корпоративного использования.
- JBoss Application Server — сервер приложений №1 в мире, самый распространенный сервер приложений для J2EE, сертифицирован на соответствие J2EE 1.4. JBoss AS предоставляет все сервисы, необходимые для создания корпоративных приложений, — EJB, JSP/servlets и web-сервисы. Кроме того, JBoss AS поддерживает в виде plug-and-play компонент сервисы для кластеризации, кэширования и сохранения состояния. JBoss Application Server сегодня является самым популярным сервером приложения, как среди разработчиков, так и корпоративных заказчиков.
- JBoss Hibernate — компонент для организации объектно-реляционного отображения (object-relational mapping, ORM) в среде Java. Задача Hibernate — освободить разработчиков корпоративных приложений от 95% шаблонных задач представления данных, устранить необходимость ручной обработки данных с помощью SQL и JDBC.
- Наиболее широко используемые базы данных с открытым исходным кодом — MySQL Pro Certified Server и PostgreSQL. Также Application Stack совместим с IBM DB2, Ingres, Oracle и Sybase.
- Apache — самый распространенный web-сервер в мире.
- Широко используемые для web-разработки языки программирования — Perl и PHP.

Red Hat Enterprise Linux для государственных и финансовых организаций

Проблема безопасности информационных систем с каждым годом становится все более актуальной. Особое значение имеет безопасность операционной системы, которая является основой любой IT-инфраструктуры.

ОС Linux уже давно активно применяется в электронной коммерции и все чаще внедряется в государственных учреждениях. Доступный исходный код и соответствие стандартам позволяют исследовать безопасность этой операционной системы как коммерческим компаниям, так и независимым лабораториям. Таким образом, поиск и устранение ошибок в системах с открытым кодом занимает гораздо меньше времени, чем в большинстве закрытых систем.

Но для использования системы в государственных учреждениях необходима соответствующая сертификация. Совместными усилиями компаний IBM, Red Hat и VDEL операционная система Red Hat Enterprise Linux 4 Update 1 была сертифицирована на всех аппаратных платформах компании IBM и имеет оценочный уровень доверия ОУД4 (усиленный) и уровень контроля отсутствия недекларированных возможностей НДВ4 согласно руководящим документам Гостехкомиссии (ФСТЭК) России. Это позволяет использовать ее при построении систем класса защищенности до 1Г включительно. Сегодня это самый высокий уровень доверия среди всех операционных систем общего назначения.

Red Hat Application Stack — интегрированный стек программного обеспечения с открытым исходным кодом. Это позволяет унифицировать инфраструктуру. Благодаря этому снижаются затраты на ее обслуживание, и IT-специалисты могут сосредоточиться на более важных задачах.

На Application Stack доступны три уровня технической поддержки — от базовой до премиум-уровня 24x7.

Поддержка и управление

Red Hat Application Stack доступен через сеть Red Hat Network, что позволяет использовать все ее возможности по управлению инфраструктурой. Также клиенты получают доступ к JBoss Operations Network — платформе для управления программным обеспечением от JBoss.



Дополнительная информация

Подробную информацию о продуктах можно найти на сайте Red Hat:

<http://www.redhat.com/>

Также за дополнительной информацией можно обратиться в компанию VDEL:

Тел.: +7 (495) 956-68-95

E-mail: vasyukov@vdel.com

<http://www.vdel.com>



БизнесИнтеллектСервис

Третий международный форум интеллектуальных услуг для бизнеса

14-16 апреля, 2009

Москва, ЦВК «ЭКСПОЦЕНТР», Павильон № 7, зал 4

ОРГАНИЗАТОР:



ПОД ПАТРОНАТОМ:

Торгово-промышленной палаты РФ

ПРИ ПОДДЕРЖКЕ: Федерального Агентства по техническому регулированию и метрологии, ВНИИСертификации, Международного института качества бизнеса, Национального содружества бизнес-инкубаторов и ЗАО «ЭКСПОЦЕНТР».

▶ ФОРУМ ВКЛЮЧАЕТ ВЫСТАВКИ:

- ✗ Сертификация и технические регламенты
- ✗ Консалтинг
- ✗ Аудит
- ✗ Оценка
- ✗ Салон Экспертиз
- ✗ Маркетинг
- ✗ ИТ-консалтинг
- ✗ Международное деловое сотрудничество
- ✗ Юридическое сопровождение бизнеса
- ✗ Продажа готового бизнеса. Бизнес-недвижимость. Бизнес-офис
- ✗ Агентства и фонды поддержки предпринимательства. Бизнес-инкубаторы. Технопарки.
- ✗ Бизнес-книга
- ✗ ВУЗы и учебные организации.

▶ ЦЕЛЬ ФОРУМА:

Проведение мероприятия b2b для демонстрации сферы интеллектуальных услуг для сопровождения бизнеса.

▶ ДЕЛОВАЯ ПРОГРАММА:

14-16 апреля: В рамках форума проводятся научно-практические конференции «Актуальные проблемы сертификации продукции и услуг на российском и международном рынках», «Актуальные проблемы и перспективы развития консалтинга в России», «Состояние и перспективы развития оценочной деятельности в России», «Экспертиза как инструмент развития бизнеса» и другие.

ИНФОРМАЦИОННАЯ ПОДДЕРЖКА:



Оргкомитет форума: ООО «Выставочная компания «Мир-Экспо»

Россия, 115533, Москва, проспект Андропова, 22

Тел./факс: 8 499 618 05 65, 8 499 618 36 83, 8 499 618 3688

bis@mirexpo.ru | www.mirexpo.ru

Полный комплект серверного «софта»



Windows Small Business Server 2008

Прочный IT-фундамент. В основе Windows Small Business Server 2008 лежат технологии Windows Server 2008, наиболее гибкой, производительной и функциональной серверной ОС семейства Microsoft Windows.

Обмен сообщениями и коллективная работа. Технологии Microsoft Exchange Server 2007 обеспечивают развитую функциональность по организации электронной почты и совместных календарей.

Взаимодействие и производительность. Компании и организации любого размера могут повысить эффективность бизнес-процессов и производительность труда с помощью Microsoft Windows SharePoint Services 3.0.

Защищенная электронная почта. Microsoft Forefront Security for Exchange Server обеспечивает защиту от вирусов, спама и «червей».

Обновления системы. Служба Microsoft Windows Server Update Services (WSUS) позволяет развертывать на компьютерах в сети обновления продуктов Microsoft.

Защита сервера. Microsoft Windows Live OneCare for Server — это решение для защиты и текущего обслуживания сервера в фоновом режиме.

Ваш бизнес в Интернете. SBS 2008 интегрируется со службами Office Live Small Business, позволяющими вывести бизнес в Интернет и управлять им на высоком профессиональном уровне без расходов на создание специальной инфраструктуры и персонал.

Базы данных. Пользователи Small Business Server 2008 Premium развернуть второй аппаратный сервер, на котором будут работать сервер баз данных и бизнес-приложения.

Недорогое интегрированное решение

Решение Windows Small Business Server 2008 предназначено для малых компаний. Оно может работать с существующими технологиями, создано на основе лучших практик, зафиксированных Microsoft и предоставляет комплексное решение для малого бизнеса по доступной цене.

- Вы можете практически в любое время и из любой точки мира получить доступ к своему компьютеру, включая электронную почту, файлы, бизнес-приложения и многое другое.
- Можно совместно использовать ресурсы и оборудование, например доступ в Интернет, принтеры и факсы.
- Насладитесь совместимостью и масштабируемостью. Когда возникнет потребность в модернизации бизнеса, Windows Small Business Server 2008 можно изменить соответствующим образом — добавить пользователей, серверы и приложения или включить другие технологии Microsoft.
- Интегрированная консоль администрирования позволяет работать более эффективно и использовать больше возможностей.
- Уверенная работа обеспечивается с помощью высокопроизводительной сети, основанной на технологиях Windows Server 2008.

Система унифицированного обмена сообщениями

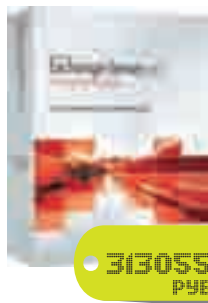

Exchange Server 2007 — это безопасная, надежная корпоративная платформа для обмена сообщениями, которая предоставляет расширенные возможности для работы с электронной почтой и календарем, и предлагает сотрудникам новые способы доступа к информации, обеспечивает улучшенные средства управления для администраторов, а также гарантирует организациям более высокую безопасность и гибкость.

Microsoft Exchange Server 2007

Exchange 2007 обеспечивает удобное администрирование и управление благодаря внедрению пяти новых ролей сервера, разработанных с учетом типичного развертывания и распространения системы обмена сообщениями в организации.

- **Сервер клиентского доступа (Client Access Server, CAS).** Служит посредником для клиентских соединений, подобно внешнему серверу Exchange 2003. Предоставляет службу OWA.
- **Сервер почтовых ящиков.** По умолчанию содержит почтовые ящики, но может обслуживать и соединения MAPI. Роли сервера почтовых ящиков и CAS можно объединить.
- **Сервер пограничной обработки (Edge Transport).** Обеспечивает чистоту и фильтрацию сообщений. Серверы Edge Transport не обязательно должны быть частью леса Active Directory и могут размещаться внутри демилитаризованной зоны сети.
- **Сервер централизованной обработки (Hub Transport).** Направляет электронные сообщения между серверами почтовых ящиков внутри организации.
- **Сервер унифицированной обработки сообщений (Unified Messaging).** Распределяет сообщения между корпоративными АТС или телефонными системами, CAS и серверами почтовых ящиков.

Один сервер может выполнять несколько ролей, и администратор может динамически добавлять или удалять роли на сервере без переустановки Exchange.

- **Единая система обмена сообщениями** — в Exchange 2007 среда единой системы обмена сообщениями объединяет несколько инфраструктур обмена сообщениями в одну общую инфраструктуру обмена сообщениями.
- **Улучшения производительности** — в Exchange 2007 обеспечена возможность развертывания на 64-разрядной архитектуре. Exchange Server 2007 позволяет создать на сервере до 50 групп хранения. Группа хранения может содержать до пяти баз данных, однако установлен предел в 50 баз данных на сервер.
- **Доступность** — когда на узле развернуто несколько компьютеров Exchange 2007 с установленной ролью транспортного сервера-концентратора, поток почты между ними и почтовыми серверами автоматически балансируется по нагрузке и не требует какой-либо дополнительной настройки администратором.
- **Высокая доступность серверов почтовых ящиков** — три функции обеспечивают высокую доступность серверов почтовых ящиков: локальная непрерывная репликация (LCR), кластер с непрерывной репликацией (CCR) и кластеры единой копии (SCC).
- **Минимальный трафик** — Exchange 2007 автоматически выбирает оптимальный маршрут, сводя к минимуму количество прыжков. Если транспортный сервер-концентратор на сайте недоступен, в точке сбоя почта ставится в очередь.
- **Преобразование сообщений** — транспортный сервер-концентратор Exchange 2007 может выполнять преобразование сообщения в соответствии со свойствами его исходного содержимого и адреса. Почта, которая передается между транспортными серверами-концентраторами Exchange 2007, серверами почтовых ящиков Exchange 2007 и Интернетом, преобразуется правильно.

Бизнес-конференции в режиме online



Продукты Adobe Acrobat Connect обеспечивают быструю связь и коллективную работу с помощью интерактивных web-конференций в режиме реального времени. Вы сможете проводить интерактивные совещания практически в любое время и из любой точки мира с использованием удобных в обращении, защищенных и постоянно готовых к работе персональных кабинетов для проведения переговоров.

Adobe Acrobat Connect

Продукты Adobe Acrobat Connect позволяют обеспечить проведение мультимедийных, гибких и удобных в работе web-конференций, снизить издержки и увеличить продуктивность за счет организации тематических совещаний и сеансов коллективной работы, а также повысить эффективность коммуникаций и совместной работы с географически удаленными коллегами и клиентами.

Быстрая связь и возможность коллективной работы с любыми собеседниками.

Работу персональных кабинетов для совещаний в продуктах Acrobat Connect обеспечивает Adobe Flash Player – его содержат более 97% компьютеров мира. Следовательно, все заинтересованные лица могут принять участие в вашем совещании в любой момент, без сложной загрузки или установки дополнительного программного обеспечения.

Помощь в снижении затрат и повышении продуктивности.

Интерактивные личные встречи с голосовой и видео конференц-связью помогают снизить расходы на деловые поездки и повысить продуктивность работы. Участники таких встреч могут использовать общие экраны, изображения, документы, интегрированную телефонию и видеоконференции с участием нескольких лиц. Интерфейс среды Acrobat Connect содержит так называемую «белую доску», удобное окно для записей, где можно вести заметки по ходу совещания, а также окно чата, которое позволяет участникам делиться своими мыслями, не прерывая обсуждения.

Мультимедийное наполнение привлекает партнеров и клиентов.

Пакет Acrobat Connect Professional поддерживает вывод мультимедийного контента, включая видео, анимацию и программные модели различных процессов, а также имеет возможность записывать совещания для просмотра в будущем по первому требованию.

Быстрое создание и настройка комнат для совещаний

Пакет Acrobat Connect Professional предоставляет интуитивно понятный интерфейс на основе закладок, который позволяет быстро создать и адаптировать виртуальную комнату совещаний под свои потребности, а также подобрать все необходимые для работы материалы.

Пакеты Acrobat Connect и Acrobat Connect Professional

- быстрый доступ к виртуальным интерактивным комнатам совещаний;
- возможность индивидуальной настройки адреса URL;
- легкость совместного доступа к экранам;
- постоянный доступ к комнатам для совещаний.

Пакет Acrobat Connect Professional

- уникальная поддержка мультимедийного информационного наполнения (видео, анимация и программные модели различных процессов);
- широкие возможности управления ходом совещаний;
- гибкая настройка личных кабинетов для совещаний – возможность настроить внешний вид и оформление комнат для совещаний и других мероприятий, с использованием своей корпоративной символики;
- набор инструментов разработчика Collaboration Builder SDK.

Системные требования.

Головной узел и участник

Windows:

- операционная система Microsoft Windows XP (редакции Professional или Home);
- браузер Microsoft Internet Explorer версии 6.0 или выше;
- браузер Netscape 8.1 или выше;
- браузер Mozilla Firefox 1.5.04 или выше.

Macintosh:

- операционная система Mac OS X v.10.4;
- браузер Safari 2.0 или выше;
- браузер Mozilla Firefox 1.5.03 или выше.

Дополнительные требования

Участники конференций:

- проигрыватель Macromedia Flash Player 8 или Adobe Flash Player 9;
- широкополосное подключение.

Головные узлы конференций:

- пакет Flash Player 9;
- широкополосное подключение.

ADOBE® ACROBAT® CONNECT™

Выберите подходящую версию Acrobat Connect

Функция	Adobe Connect	Adobe Connect Professional
Комнаты для совещаний	1	Неограниченное количество
Максимальное число участников	15	1500
Совместный доступ к экрану и/или приложениям	✓	✓
Чат, заметки и «белая доска»	✓	✓
Телеконференции	✓	✓
VoIP		✓
Индивидуальная настройка оформления страниц и окон		✓
Несколько комнат совещаний на одного пользователя		✓
Администрирование и отчетность		✓
Крупные мероприятия и голосования		✓
Централизованная библиотека информационного наполнения		✓
Развертывание	Внешний хостинг	Внешний хостинг или лицензирование

Статус Softline: Citrix Platinum Solution Advisor, Citrix Authorized Learning Center

Продакт-менеджер: Дмитрий Баранов (DmitryB@softline.ru)
Курсы в УЦ Softline: Официальные курсы Citrix CTX-1222BB, CTX-1227AI, CTX-2622BB, CTX-1256AI, CTX-1326AI, CTX-6100, CTX-6101AI, CTX-6102AB, CTX-6103AB
 Задать вопросы и записаться на курсы вы можете по эл. адресу educ@softline.ru или телефону +7 (495) 545-0-545
Техническая поддержка: В базовом варианте включена в стоимость. Для заключения договора на расширенный вариант обращайтесь в центр технической поддержки Softline (itsupport@softline.ru) по телефону +7 (495) 232-52-14

Новое в XenApp

Передовая акселерация графики. Благодаря прогрессивной технологии отображения SpeedScreen теперь ИТ-службы могут использовать Presentation Server для доставки таких сложных отраслевых приложений, как медицинские приложения PACS или геоинформационные приложения GIS.

Доступ без администраторских прав. Новая версия XenApp избавляет от необходимости давать пользователю администраторские права для установки клиентской части. Это упрощает жизнь пользователям, которые могут обращаться к приложениям с любых устройств.

Потоковая доставка приложений по запросу. В XenApp реализована потоковая доставка по запросу для настольных приложений, таких как Microsoft Office. Теперь приложение может быть доставлено по сети по запросу пользователя так, как скачивается потоковая музыка или видео. Доставка не усложняет использования приложений конечными пользователями, которые продолжают вызывать программы через меню «Пуск». Приложения функционируют в изолированной среде, и ИТ-специалисты теперь могут предоставлять пользователям гораздо больше приложений, не беспокоясь о конфликтах между версиями.

Мониторинг работы приложений. Реализован с помощью технологии Citrix EdgeSight, которая дает ИТ-специалистам представление о работе приложений на стороне пользователя, позволяя точно диагностировать и устранять неисправности сервера, сети или приложения.

Золотой стандарт доставки приложений

Citrix XenApp (ранее Presentation Server) является стандартом де-факто в области доставки Windows-приложений и отличается низкими эксплуатационными расходами. В решении реализована как виртуализация приложений, так и их потоковая доставка, что обеспечивает оптимальную работу пользователей с приложениями и данными из любого места, с любого устройства, через любую сеть. Централизация приложений и данных позволяет снизить расходы на эксплуатацию ИТ-инфраструктуры и повысить ее защищенность и надежность.



Citrix XenApp

Теперь всеми Windows-приложениями можно управлять из одной точки. XenApp позволяет доставлять приложения быстро, с минимальными накладными расходами и снимает необходимость в установке и настройке приложений на конечных устройствах, таких как ПК, ноутбуки, тонкие клиенты и мобильные устройства. Доставка всех Windows-приложений из единого центра снимает необходимость в их обслуживании в каждом офисе и на каждом компьютере. И данные доступны пользователям отовсюду. Централизация приложений и данных повышает их защищенность и позволяет успешно проходить аудит безопасности. Доступность приложений и данных для пользователя зависит от пользовательских ролей, настроенных политик, типа сети и устройства.

Наименование	Код Softline	Цена, руб.
Citrix XenApp Advanced Edition	MW2ZPSA0001	13 531
Citrix XenApp Enterprise Edition	MW2ZPSE0001	17 397
Citrix XenApp Platinum Edition	MW2Z0000033	23 196

3 - 5 июня

в Томске

Межрегиональная
специализированная
выставка-ярмарка**СИСТЕМЫ
ТЕЛЕКОММУНИКАЦИЙ
И СРЕДСТВА СВЯЗИ**TECH-PARK
ВСЕ НАШАСЯ МЕЖРЕГИОНАЛЬНАЯ СПЕЦИАЛИЗИРОВАННАЯ ВЫСТАВКА-ЯРМАРКА

Тел.: (3822) 417027, 419695

Факс: (3822) 419695

E-mail: kelus@t-park.ru

HTTP://www.t-park.ru

27 - 29 мая 2009 г.



Хабаровск

Восьмой Дальневосточный интернет-форум

Это уникальное событие, объединяющее на одной площадке руководителей IT-подразделений компаний и системных администраторов, ведущих провайдеров и компаний связи, представителей образовательных и научных учреждений, именитых web-дизайнеров и web-разработчиков, выдающихся программистов и деятелей органов власти, бизнес-структур.

- Дальневосточная научно-практическая конференция
- Дальневосточный этап Всероссийского Интернет-МАРАФОНа
- Выставка телекоммуникационного оборудования
- Дальневосточная интернет-премия "Стерх"

Подробная информация и регистрация участников на сайте:

www.dvif2009.ru



Проводится при поддержке Правительства Хабаровского края



Генеральный партнер форума



Партнеры форума



Adobe Acrobat Connect в вопросах и ответах

Что такое Acrobat Connect?

Adobe Acrobat Connect — это программа для проведения онлайн-совещаний, обеспечивающая эффективное взаимодействие в реальном времени до 15 участников (до 2500 в версии Professional). Adobe Acrobat Connect предлагает все, что может потребоваться для совместной работы, включая общий доступ к экрану компьютера, средства для проведения телеконференций и функционал доски обсуждений. Лежащие в основе Adobe Acrobat Connect мультимедийные технологии Adobe Flash позволяют организовать удобную, привлекательную и функциональную среду совместной работы.



Для кого предназначен Acrobat Connect?

Для всех, кому нужны средства взаимодействия и совместной работы в режиме онлайн — начиная от небольших рабочих групп в составе организации, и заканчивая сотрудниками, взаимодействующими с клиентами в режиме «один на один».

Какие программы нужны для участия в онлайн-встрече Acrobat Connect?

Adobe Flash Player — программа, которая согласно данным статистики уже присутствует на 97% настольных компьютеров, подключенных к Интернету. Вы можете подключить к встрече Acrobat Connect любого человека, на компьютере которого установлен Macromedia Flash Player 8 или Adobe Flash Player 9. Дополнительная информация по системным требованиям приводится на странице www.adobe.com/products/acrobatconnect/productinfo/systemreqs.

Каким требованиям должны отвечать компьютеры организатора и участников онлайн-встречи Acrobat Connect?

Системные требования перечислены на сайте: www.adobe.com/products/acrobatconnect/productinfo/systemreqs.

Сложно ли организовать онлайн-встречу с помощью Acrobat Connect?

Нет, это проще простого. Щелкните кнопку «Отправить e-mail» (Send e-mail) в программе Acrobat Connect, скопируйте в письмо свой URL-адрес в системе

Acrobat Connect и отправьте письмо участникам. Либо нажмите кнопку «Начать встречу» (Start Meeting) в программе Adobe Reader или Adobe Acrobat. Если у вас есть программа Adobe Acrobat и вы установили соответствующие компоненты для пакета Microsoft Office, то вы можете инициировать встречу прямо из офисного приложения Microsoft.

Что такое постоянные комнаты (always-on personal meeting rooms)?

Acrobat Connect позволяет создать персональную виртуальную комнату для совещаний, URL-адрес которой остается неизменным на протяжении времени. Фактически это еще контактный атрибут наряду с адресом электронной почты и номером телефона, который вы можете указывать в своей подписи в электронных письмах или на визитной карточке.

Какие механизмы интерактивного взаимодействия поддерживает Acrobat Connect?

Acrobat Connect обеспечивает одновременную работу участников с экраном одного и того же компьютера, а также предлагает функции чата и динамические доски обсуждений. Если вы хотите, чтобы участники могли в индивидуальном порядке работать с презентациями Adobe Presenter и моделями Adobe Captivate, в т.ч. заполнить встроенные анкеты и опросники, вам потребуется Acrobat Connect Professional (www.adobe.com/products/acrobatconnectpro).

Позволяет ли Acrobat Connect контролировать доступ участников?

Да, Acrobat Connect поддерживает несколько уровней безопасности при организации встреч. Опционально вы можете сделать встречу общедоступной, в этом случае принять в ней участие сможет любой пользователь.

Получается, что если я организую встречу, то любой участник всегда видит экран моего компьютера?

Нет, чтобы участники встречи могли видеть происходящее на экране вашего компьютера, вы, как организатор встречи, должны предварительно включить на своем компьютере режим общего доступа к экрану (вы в любой момент можете отключить этот режим). Доступ можно предоставить как ко всему рабочему столу, так и к окну определенного приложения. Кроме того общий доступ к экрану реализует только функции просмотра и не предоставляет участникам возможность взаимодействовать с вашим компьютером (работать с приложениями, выполнять операции над файлами и т.д.).

Может ли приглашенный участник встречи предоставить общий доступ к экрану своего компьютера или эта функция доступна только организатору?

Да, может. Организатор может разрешить (или запретить) ему такую возможность.

Какие мультимедийные средства могут использоваться при проведении встреч? Acrobat Connect поддерживает потоковое видео. Для использования других типов мультимедийного контента, таких как анимации, модели или мультимедийные презентации, требуется Acrobat Connect Professional.

Как обстоят дела с масштабированием Acrobat Connect?

Встреча Acrobat Connect рассчитана не более чем на 15 участников. Для организации совместной работы большого количества людей используется Acrobat Connect Professional.

Как обстоят дела с безопасностью в Acrobat Connect?

Все действия, связанные с проведением встреч и управлением учетными записями, шифруются с использованием протокола Secure Socket Layer (SSL). В следующих версиях планируется реализовать SSL-шифрование аудио- и видео-данных. Однако, поскольку шифрование может снижать производительность, эта функция будет активироваться по выбору пользователя. Acrobat Connect также обладает сертификатом DCTS JITC.

Поддерживает ли Acrobat Connect проведение телефонных конференций?

Да, месячный или годовой абонемент Acrobat Connect включает в себя услуги по организации телефонных конференций (без резервирования ресурсов) на 15 участников.

Поддерживают ли конференции Acrobat Connect запись разговоров?

Нет. Для записи разговором необходим Acrobat Connect Professional.

Связано ли пользование услугой Acrobat Connect с какими-либо дополнительными расходами помимо абонентской платы?

Нет. Вы платите только ежемесячную или годовую абонентскую плату по прейскуранту.

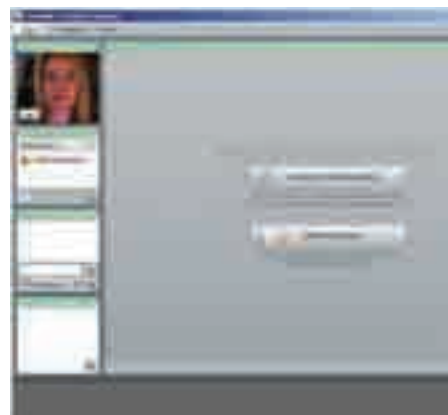



Business Continuity Russia

9-10 июня 2009

г.Москва,
Центр Международной Торговли

BCR – Business Continuity Russia - первая в России международная специализированная конференция-выставка по непрерывности бизнеса и управлению рисками

При поддержке: Аппарата Совета Безопасности России

АКТУАЛЬНЫЕ ВОПРОСЫ, КОТОРЫЕ БУДУТ ОБСУЖДАТЬСЯ НА КОНФЕРЕНЦИИ:

- Как сохранить бизнес в условиях мирового кризиса?
- Как выбрать стратегии непрерывности бизнеса, обеспечить эффективный риск-менеджмент?
- Как сохранить управляемость компании и преодолеть последствия критических ситуаций, связанных с техногенными авариями, техническими сбоями и влиянием "человеческого фактора"?
- Как гарантировать работоспособность компании инвесторам, партнерам, клиентам?

К УЧАСТИЮ В «BUSINESS CONTINUITY RUSSIA 2009» ПРИГЛАШАЮТСЯ:

- Консалтинговые компании (комплексные услуги в области непрерывности бизнеса, анализ воздействия на бизнес, комплексный IT-аутсорсинг, услуги по управлению рисками, PR);
- Разработчики ПО для обеспечения планирования и управления непрерывностью бизнеса;
- Поставщики систем хранения данных и электронного документооборота;
- Поставщики технологического оборудования для организации дата-центров (Data-Centre Network);
- Поставщики средств ИБ;
- Поставщики средств физической безопасности;
- Представители регулирующих органов и бизнеса.

Подробная информация: www.restec.ru

Организатор:



По вопросам регистрации, выступления с докладом или участия в качестве спонсора обращайтесь по телефону: +7(812) 320-80-98, e-mail: itcom@restec.ru
Контактное лицо: Бекетова Наталья

Идеальный порядок в документах

Adobe LiveCycle Enterprise Suite — интерактивное решение, обеспечивающее сбор, обработку и архивирование информации. Оно включает интегрированные между собой средства управления бизнес-процессами, создания и заполнения электронных форм, механизмы обеспечения сохранности и безопасности информации, а также инструменты генерации электронных и печатных документов.

Adobe LiveCycle Enterprise Suite

Компоненты	LiveCycle ES Business Transformation Edition	LiveCycle ES Data Capture Edition
LiveCycle Forms ES	✓	✓
LiveCycle Data Services ES	✓	✓
LiveCycle Reader Extensions ES	✓	✓
LiveCycle Barcoded Forms ES	✓	✓
LiveCycle Process Management ES	✓	
LiveCycle Rights Management ES	✓	
LiveCycle Digital Signatures ES	✓	
LiveCycle Output ES	✓	
LiveCycle PDF Generator ES	Продается в качестве самостоятельного продукта	
LiveCycle ES Connectors for ECM	Продается в качестве самостоятельного продукта	

Для сбора информации от пользователей и интеграции с существующей архитектурой продукт использует широко распространенное приложение Adobe Reader, а вся система базируется на стандартах PDF и XML. Все продукты LiveCycle ES совместимы с технологиями J2EE, их серверные компоненты могут работать на любых серверах приложений J2EE. В качестве хранилища служебной информации подходит любой сервер баз данных, для которого существует драйвер JDBC. Благодаря тому, что продукт может работать со стандартными операционными системами и серверами приложений Java, он легко встраивается в инфраструктуры предприятия через Java APIs и поддерживается web-службами.

Решение Adobe LiveCycle ES доступно в двух редакциях: LiveCycle ES Business Transformation Edition и LiveCycle ES Data Capture Edition. Пользователи могут приобрести базовую версию платформы и расширить ее функциональность путем добавления новых компонентов или выбрать редакцию с некоторым количеством предустановленных модулей. Различные компоненты Adobe LiveCycle ES можно купить как отдельно, так и как часть программного пакета.

Редакция ES Business Transformation Edition предназначена для всесторонней работы с формами: разработки и использования мощных и исчерпывающих методов сбора данных, оптимизации работы персонала и клиентов, защиты важной информации и персонализации создаваемых документов.

LiveCycle ES Data Capture Edition предназначена для создания шаблонов и форм, а также для сбора данных в режимах online и offline.

Обработка данных и обмен сообщениями

LiveCycle Data Services ES предоставляет возможности разработки web-приложений Java, предназначенных для обработки данных. Продукт позволяет производить обмен сообщениями и обработку больших объемов информации с помощью приложения Flex. Инфраструктура, лежащая в основе LiveCycle Data Services, делает возможным перемещение данных по приложениям сервисами RPS, Data Management Service и Message Service.

LiveCycle Data Services ES

LiveCycle Data Services ES включает в себя следующие сервисы:

- **Сервисы RPS.** Обеспечивают модель обращения к внешним данным. Позволяют создавать приложения, посылающие асинхронные запросы к удаленным сервисам, которые обрабатывают и затем возвращают данные во Flex.
- **Data Management Service.** Обеспечивает синхронизацию данных между уровнями приложений, обновление информации в режиме реального времени, предоставляет по запросу постраничную загрузку данных, их копирование, возможность объединения сервисов приложений и интеграции с данными, получаемыми через адаптеры. Позволяет создавать приложения, работающие с распределенными данными, а также предоставляет возможность управлять большими объемами информации и вложенными связями данных.
- **Message Service.** Предоставляет сервис сообщений для совместимых приложений, работающих в режиме реального времени. Позволяет создавать программные продукты, отправляющие и получающие сообщения от других приложений, содержащих Flex и или JMS.

Создание документов, прием и хранение информации

Программное обеспечение Adobe LiveCycle Forms ES поможет вывести основные бизнес-процессы за пределы компании. При этом вам не придется опасаться за сохранность информации. С помощью стандарта XML стала доступной работа с документами в форматах PDF или HTML на любой платформе или системе от компьютера до КПК, где установлен Adobe Reader.

Adobe LiveCycle Forms ES

Приложение LiveCycle ES Forms отвечает за генерацию и выдачу бланков на клиентские станции, а также за прием и хранение информации из заполненных форм (и передачу их в другие бизнес-пакеты). Именно оно осуществляет итоговую визуализацию документа, объединяя динамические элементы XDP с соответствующими им данными. LiveCycle Forms ES позволяет получать информацию независимо от среды пользователя: в режиме online и при автономной работе, внутренним или внешним образом, используя PDF или HTML.

Нужно просто сохранить информацию о повторно заполняемых формах и передать их в общую базу данных. Таким образом повышается эффективность работы с различными шаблонами документов и уменьшается вероятность ошибок при их заполнении.

Используя Adobe LiveCycle Forms ES, вы получаете:

- простой и доступный пользователю интерфейс для работы и заполнения форм;
- динамические формы для повышения производительности и удобства администрирования;
- возможность заполнения документации пользователями в режимах online и offline, что ведет к существенной экономии рабочего времени.

Adobe LiveCycle Forms ES может использоваться на серверах приложений IBM WebSphere и JBoss.

Расширенные возможности PDF-документов и форм

С помощью установки соответствующих атрибутов для определенной XDP-формы приложение LiveCycle Reader Extensions открывает пользователям бесплатного приложения Acrobat Reader некоторые функции, недоступные в других случаях. Среди них: базовые средства редактирования PDF, сохранение на локальной машине, вставка комментариев и непосредственная передача данных из полей на Form Server.

Adobe LiveCycle Reader Extensions

Adobe LiveCycle Reader Extensions позволяет точно и быстро распределять интеллектуальные документы, содержащие информацию, комментарии, цифровые подписи или приложения от конечных пользователей. Для всех внешних групп процесс максимально упрощен. Все, что необходимо для работы пользователей — это установленный Adobe Reader, доступный бесплатно на сайте www.adobe.com.

С помощью Reader Extensions организации могут активировать и использовать широкий диапазон возможностей Adobe Reader, включающий:

- сохранение документов на жестких дисках. Сохраняется как оригинал документа, так и любые добавленные комментарии, данные или вложения;
- заполнение форм и документов в режиме online или автономно с сохранением копий документов, а также внесенной в них информации;
- использование файла совместно с другими пользователями, которые могут просмотреть документ и добавить комментарии, используя интуитивно понятные рабочие инструменты, такие как электронные стикеры, печати, маркеры и отгиски;
- присоединение файлов и медиаприложений;
- проверка подлинности документа при помощи цифровых подписей с использованием стандартной инфраструктуры открытых ключей (PKI): через внутренние решения PKI, либо с помощью услуг Entrust, VeriSign и др.;
- возможность передачи электронных документов по сети без обращения к почте или факсу.

Передача информации с помощью штрихкодов

LiveCycle Barcoded Forms реализует функцию передачи информации с помощью штрихкодов. Если нет способа передать содержимое заполненной формы по электронным каналам связи, то приложение Acrobat позволяет представить данные в виде штрихкода, а затем распечатать и отправить посредством обычной почты или через курьера. Далее такой формуляр пропускают через сканер и результат загружают для расшифровки в LiveCycle Barcoded Forms.

LiveCycle Barcoded Forms ES

С помощью Adobe LiveCycle Barcoded Forms организация может пользоваться как бумажными, так и электронными формами документов, объединенными в единую систему Adobe Intelligent Document Platform. Компании могут предоставлять формы, пригодные для заполнения в формате PDF, по электронной почте, в режиме online или на CD-носителях, а контрагенты имеют возможность заполнять эти формы в реальном времени или автономно, используя свободно распространяемую программу Adobe Reader. Заполненные формы могут предоставляться в электронном или бумажном виде.

Adobe LiveCycle Barcoded Forms включает:

- модуль авторинга: вспомогательная программа для Adobe Acrobat 7.0 Professional и Adobe LiveCycle Designer, которая позволяет добавлять к формам документов 2D-штрихкоды и обеспечивает реализацию их функционала;
- 2D Barcode Usage Right: Adobe LiveCycle Reader Extensions позволяет проектировать формы для использования штрихкодов, делая возможной их обработку с помощью независимых решений;
- Adobe Reader 7.0: обеспечивает кодирование информации в штрихкоды в режиме реального времени;
- декодер: лицензируемый компонент, анализирующий сканированные формы документов. Распознает и расшифровывает штрихкоды.

Adobe LiveCycle Barcoded Forms поддерживается большинством стандартных сканирующих устройств, включая ручные и стационарные сканеры, считывающие формат 2D-штрихкодов.

Опциональные компоненты LiveCycle ES

LiveCycle Process Management ES

Разработка и моделирование процессов с помощью LiveCycle Workbench ES.

- Интеграция процессов в бизнес-системы.
- Максимально удобная для пользователей работа с интеллектуальными документами и Интернет-приложениями.
- Управление сложными бизнес-процессами с помощью интуитивно понятного решения Adobe Flex.
- Оптимизация процессов с использованием надежных инструментов для мониторинга деловой активности.

LiveCycle Rights Management ES

Управление правами доступа к конфиденциальным документам.

- Надежный доступ к конфиденциальной информации, необходимой для вашего бизнеса.
- Контроль доступа к документам.
- Защита конфиденциальной информации, активное обнаружение потенциальных утечек.
- Интеграция централизованных, автоматизированных и рентабельных внутренних систем комплексного управления.

LiveCycle Digital Signatures ES

Автоматизация проверки цифровых подписей в документах PDF.

- Публикация «сертифицированных» документов, подтверждающих подлинность и целостность источника информации.
- Контроль изменений, которые производятся в документах при их прохождении через процесс сертификации подписи.
- Цифровая подпись документов при их архивировании.
- Автоматическая цифровая подпись для проверки документов PDF.
- Способ осуществления инвестиций в инфраструктуру открытых ключей (PKI).

LiveCycle Output ES

Создание персонализированных документов в электронном виде или для печати.

- Улучшение обслуживания клиентов и уменьшение времени отклика при автоматизированном и персонализированном создании документа.
- Создание пакетов документов на заказ на базе новых или существующих PDF-файлов.

- Поддержка архивирования документов с открытыми стандартами PDF/A или конвертация PDF в TIFF.
- Снижение стоимости разработки документов, технического обслуживания и поддержки с помощью регулирования среды LiveCycle и коммуникации разработчиков.
- Генерация документов на различных языках.

LiveCycle PDF Generator ES

Автоматизация создания Adobe PDF-файлов.

- Конвертация исходных файлов и применение отраслевых стандартных форматов к документам Adobe PDF.
- Обеспечение соответствия производства требованиям организации и корпоративному регламенту.
- Защита конфиденциальности и аутентичности важнейших деловых документов.
- Централизованная корректировка и контроль работы производства для обеспечения последовательной доставки и оптимизации производительности.

LiveCycle ES Connectors for ECM

Распространение и возврат информации через действующий сервер и наследование систем.

Интернет-шлюз нового поколения



Компания «Айдеко Софтвр» выпустила новую версию универсального интернет-шлюза Ideco Internet Control Server 3.0. Продукт позволяет эффективно решать задачи контроля и управления доступом в Интернет, защиты от внешних электронных угроз и построения серверных узлов корпоративной сети.

Ideco Internet Control Server 3.0

Надежный и универсальный интернет-шлюз Ideco ICS предоставляет сетевым администраторам широкий набор инструментов для организации корпоративных сетей. Управление всеми параметрами и настройками выполняется через удобные графические интерфейсы. Решение не требует установки дополнительного ПО, легко масштабируется, помогает экономить ресурсы и обеспечивает быстрый возврат инвестиций.

Ключевые компоненты:

- встроенная операционная система на проверенном и надежном Linux-ядре;
- межсетевой экран с поддержкой NAT и возможностью гибкой настройки правил и политик доступа: по адресам, протоколам, портам и типам трафика;
- модуль контроля и управления доступом. Обеспечивает полноценный персональный доступ в Интернет для каждого сотрудника. Авторизация по логину и паролю через VPN, PPPoE или через Ideco Agent, авторизация по IP-адресу и по MAC-адресу. Поддерживается интеграция с Active Directory и LDAP;
- сконфигурированный и настроенный почтовый сервер. Почтовый ящик создается автоматически при добавлении нового пользователя;
- полноценный маршрутизатор с поддержкой широкого набора интерфейсов, включая виртуальные 802.1q VLAN-интерфейсы, PPTP, PPPoE и CPE;
- модуль статистики и лимитирования трафика. Детальная статистика в режиме реального времени по каждому пользователю с возможностью автоматического отключения при превышении лимитов;
- интегрированный антивирус ClamAv для проверки почтового и интернет-трафика;
- DHCP-сервер для автоматического распределения IP-адресов в локальной сети с возможностью фиксированной привязки IP к MAC-адресу компьютера;
- многосайтовый web-сервер для создания внешнего и внутреннего сайтов организации;
- полноценный FTP-сервер;
- шейпер и оптимизация загрузки каналов. Поддерживается их ограничение и балансировка ширины. Например, при наличии нескольких подключений к одному или различным провайдерам можно распределять запросы пользователей между этими каналами в любом соотношении;
- система резервного копирования.

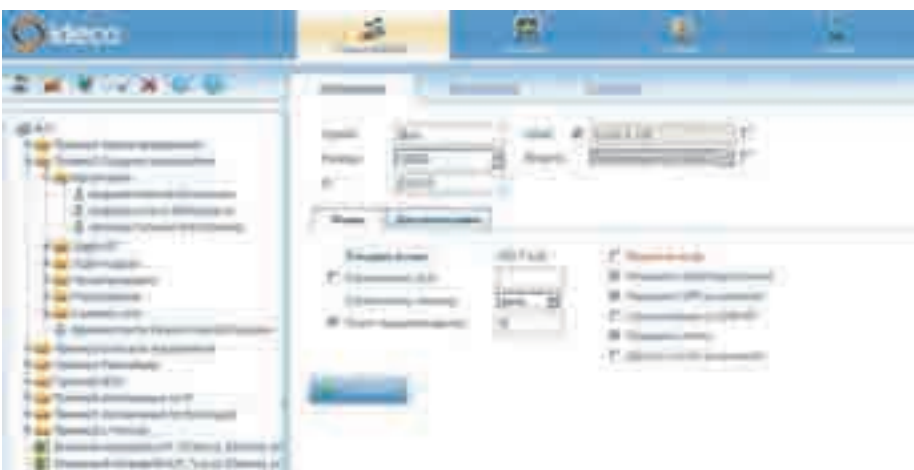

Новые возможности Ideco ICS

- **Web-интерфейс управления.** Единым командным центром Ideco ICS стал web-интерфейс, основанный на технологии AJAX. Сервис управления доступен не только из локальной сети, но и из любой точки планеты, где есть подключение к Интернету. Для доступа к нему нужно лишь запустить любой современный браузер и набрать в строке адреса IP вашего сервера. Работа с web-интерфейсом осуществляется по протоколу с поддержкой шифрования (SSL), что гарантирует безопасную передачу данных.
- **Автоматическое обновление программных модулей и баз данных.** В версии 3.0 появилась новая возможность автоматического обновления Ideco ICS. В данном режиме интернет-шлюз Ideco ICS закачивает и устанавливает на сервер все необходимые обновления. После очередной загрузки система информирования уведомляет администратора о списке изменений, новых модулей и возможностях.
- **Контентная фильтрация.** Применение современных технологий фильтрации web-контента позволяет повышать эффективность работы пользователей. В Ideco ICS 3.0 поддерживается блокировка доступа к непродуктивным сайтам по 14 категориям, таким как ресурсы для взрослых, социальные сети, сайты знакомств, чаты, форумы, online-игры, публичные почтовые и прокси-сервера, фотогалереи и др. В каждой категории используется несколько методов фильтрации с ежедневным обновлением базы URL-адресов.
- **Встроенные средства фильтрации спама.** Ideco ICS обеспечивает эффективную фильтрацию нежелательной почты. Предварительный фильтр включается сразу после запуска почтового сервера. Для повышения эффективности защиты от спама используется фильтр второго уровня — серверный агент на основе DSPAM. Ключевой особенностью данного решения является применение широкого спектра инструментов распознавания спама, включая и самые современные, например, на основе моделей искусственных нейронных сетей и метода Bayesian Noise Reduction (технологий подавления шумов Байеса). Использование комплекса интегрированных средств фильтрации спама позволяет достигать суммарной эффективности распознавания на уровне 99,6%.
- **Поддержка технологий виртуализации.** Средства виртуализации играют все более важную роль в информационных системах. Начиная с версии 3.0, в Ideco ICS отсутствуют какие-либо регистрационные ограничения на работу в виртуальных средах (ранее поддерживалась работа только в демо-режиме). При внедрении Ideco ICS в существующую систему виртуализации обеспечивается совместимость практически со всеми гипервизорами для серверов Intel-архитектуры, включая 64-разрядные. Применение Ideco ICS возможно в виртуальных средах любого масштаба.
- **Значительно расширена поддержка оборудования** — теперь поддерживаются многие новые RAID-контроллеры, SAS/SCSI-адаптеры, новые сетевые карты.

Наименование

Код Softline

Цена, руб.

Ideco Internet Control Server 2.5 Std Edition - 10 Named Users	ICS25-S-STD-N010	8 900
Ideco Internet Control Server 2.5 Std Edition - 50 Named Users	ICS25-S-STD-N050	34 900
Ideco Internet Control Server 2.5 Enterprise Edition - 100 Named Users	ICS25-S-ENT-N100	99 500





29 сентября -
1 октября
2009

www.documation.ru

Москва, Экспоцентр на Красной
Пресне, Павильон № 7

- ➔ ДОКУМЕНТООБОРОТ
- ➔ БИЗНЕС-ПРИЛОЖЕНИЯ
- ➔ ELM/ILM
- ➔ УПРАВЛЕНИЕ ЗНАНИЯМИ (KNOWLEDGE-MANAGEMENT)
- ➔ ОРГАНИЗАЦИЯ И УПРАВЛЕНИЕ ВНУТРЕННИМИ СЕТЯМИ ПРЕДПРИЯТИЯ
- ➔ УПРАВЛЕНИЕ WEB-КОНТЕНТОМ, E-MAIL
- ➔ РЕШЕНИЯ ПО ЗАЩИТЕ ИНФОРМАЦИОННЫХ ПОТОКОВ И ДОСТУПА К ИНФОРМАЦИИ
- ➔ ТЕХНОЛОГИИ СКАНИРОВАНИЯ И ВОСПРОИЗВЕДЕНИЯ ИЗОБРАЖЕНИЙ

DOCUMATION

Четвертая международная
специализированная
выставка-конференция по
электронному документообороту и
вопросам управления корпоративной
электронной информацией

Организаторы:

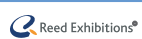

197110, г. Санкт-Петербург, Петрозаводская ул., д. 12,
тел. +7 (812) 320-80-98, e-mail: itcom@restec.ru



www.storage-expo.ru

STORAGE EXPO

29 сентября - 1 октября 2009
Москва, ЦВК «ЭКСПОЦЕНТР»,
Павильон №7

Единственная в России
выставка-конференция по
системам хранения данных

Разделы выставки:

- Непрерывность бизнеса
- Системы управления жизненным циклом информации (ILM)
- Архивное и резервное хранение данных
- ПО для управления системами хранения
- Системы управления контентом, ресурсами хранения
- Распределенные системы хранения
- Сетевые системы хранения, NAS, SAN, CAS
- Безопасность хранения
- Системы хранения - дисковые, ленточные, оптические
- Виртуализация

www.storage-expo.ru

Одновременно на одной площадке с Storage Expo:



DOCUMATION

Организаторы:



197110, Санкт-Петербург, Петрозаводская ул., 12, Тел. +7 (812) 320-80-98, E-mail: itcom@restec.ru

Вы занимаетесь установкой и развертыванием ПО? Acresso предлагает нужные решения!



InstallShield

**Новые возможности
InstallShield 2009**

Поддержка MSI 4.5, Visual Studio 2008, настраиваемых операций с управляемым кодом, конвейерной установки, еврейского и арабского языков и многое другое.

Установка ПО для Microsoft Windows

InstallShield упрощает подготовку надежных установочных пакетов (MSI) и скриптов для Windows-платформ, облегчая жизнь пользователей и снижая издержки.

Оптимизация установки для Windows Vista™ SP1

Решение помогает проводить установку ПО для Vista, использует оценочные испытания, контроль учетных записей (UAC), поддержку Restart Manager и т.д.

Поддержка новейших технологий Microsoft

.NET Framework 3.5, IIS 7.0, SQL Server 2005, Windows Server 2008, Direct X 9.0c.

Установка ПО на любое устройство

Расширенные возможности установки для настройки серверов БД, сетевых служб, мобильных устройств и т.д.



InstallAnywhere

Установка ПО на разные платформы

InstallAnywhere предоставляет разработчикам ПО быстрый и простой способ создания профессиональных установочных проектов для Windows, Mac OS X, Solaris, HP-UX, AIX, Linux, i5/OS и др.

Один проект для всех платформ

Упрощение разработки благодаря созданию единого проекта установки, который работает на разных платформах.

Сокращение цикла разработки ПО

Создание надежных установочных модулей за считанные минуты позволяет быстро выводить продукты на рынок.

Настраиваемая установка для конечных пользователей

Пользователи будут поражены тем, что могут управлять установкой наравне с профессионалами.

Снижение затрат на поддержку

Усовершенствованный процесс установки сокращает расходы на поддержку пользователей.

Многоязычная поддержка

Единый установочный проект теперь автоматически генерирует текст инструкции на 31 языке.



AdminStudio

Подготовка надежных установочных пакетов

AdminStudio облегчает подготовку надежных виртуальных и MSI-пакетов для развертывания ПО. Специальные средства ускоряют компоновку приложений.

Снижение временных затрат

Автоматизированные инструменты помогают пользователям экономить до 70% времени на установку ПО.

Снижение затрат на развертывание виртуальных приложений

AdminStudio автоматически преобразует MSI-пакеты в виртуальные сборки Microsoft® App-V, Citrix® XenApp™ или VMware® ThinApp™. Никакие дополнительные действия для перекомпоновки не требуются.

Автоматическая миграция MSI на Windows Vista

AdminStudio может заранее определить оптимальные способы миграции на Windows Vista, исключая повторные компоновки.

Взаимодействие с любыми решениями для развертывания ПО

AdminStudio поддерживает все популярные средства развертывания ПО – Microsoft® Configuration Manager, Novell® ZENworks®, LANDesk® и многие другие.

Microsoft
GOLD CERTIFIED

softline

www.softline.ru

Для консультаций по лицензированию и покупке продуктов компании Acresso обращайтесь к менеджеру Softline Натальи Кудрявцевой.

Тел.: +7 (495) 232-00-23, доб. 0258; e-mail: NataliyaKud@softline.ru

Платформа интеграции приложений от CMA



Постоянно возникающие новые задачи часто нельзя решить в рамках одной монолитной информационной системы, а внедрение разнородных систем, автоматизирующих отдельные бизнес-процессы, приводит к дополнительным материальным и временным издержкам. Поэтому одной из актуальных задач развития информационных систем является объединение используемых приложений в рамках единой бизнес-логики. Для решения этой задачи компания CMA представляет платформу интеграции PIE 5.2.

PIE 5.2

PIE 5.2 реализует подход SOA (Service-Oriented Architecture) для интеграции программных приложений, представляемых как внешние сервисы, на основе обмена сообщениями между ними либо путем вызова функций интегрируемых приложений.

Внешние приложения представлены как наборы сервисов. Сервисы предоставляют бизнес-функции со скрытыми от внешнего мира деталями реализации. Для представления приложения в виде сервиса может потребоваться использование так называемого внешнего адаптера, через который оно подключается к шине. Взаимодействие сервисов определяется с помощью визуальной среды (графического редактора).

Описанием интерфейса сервиса является набор входных и выходных сообщений. Каждый интерфейс интегрируемого приложения определяет набор операций. Операции, в свою очередь, определяются с помощью соответствующих сообщений. Преобразование сообщений в операции приложений и обратно производится в шине при помощи внутренних адаптеров — программных компонентов, работающих в одном программном потоке других компонентов сервера PIE. Сообщения определяют данные для обмена и описывают их при помощи схем в виде, независимом от программно-аппаратных платформ и языков программирования.

Поддержка синхронного и асинхронного способов коммуникации. PIE 5.2 взаимодействует с внешними приложениями посредством корпоративной сервисной шины (ESB) — программной инфраструктуры, позволяющей решать задачи подключения внешних приложений, маршрутизации, преобразования форматов и поддерживающей ряд существенных функций, таких как гарантированная доставка сообщений, безопасность передачи данных и пр.

Слабая связанность сервисов. Основной принцип, лежащий в основе термина «слабо связанное взаимодействие», — это уменьшение количества допущений и обязательств, которые стороны берут на себя в процессе обмена информацией. В результате система меньше зависит от состояния внешних приложений и позволяет более гибко реагировать на изменения в них или в самом бизнес-процессе.

Наименование	Код Softline	Цена, руб.
PIE Server version 5.2 for MS Windows/x86, Single Core License	19-6-CMA-SL	848 273
PIE Server version 5.2 for Sun Solaris/x86, Single Core License	19-7-CMA-SL	848 273
PIE Server version 5.2 for SuSE Linux, Red Hat Linux, ASPLinux/x86 Single Core License	19-8-CMA-SL	848 273
PIE XAdapters ODBC/OLE DB Adapter	20-9-CMA-SL	452 412
PIE XAdapters MAPI/MS Exchange Adapter	20-10-CMA-SL	169 655
PIE XAdapters WebSphere MQ (MQ Series) Adapter	20-11-CMA-SL	848 273
PIE XAdapters MS MQ Adapter	20-12-CMA-SL	169 655
PIE XAdapters Custody 5NT Adapter	20-13-CMA-SL	848 273
PIE XAdapters Athena Adapter	20-14-CMA-SL	848 273
PIE XAdapters ISO8583 (для систем TP-CMS, TP11) Adapter	20-15-CMA-SL	848 273
PIE XAdapters SWIFT (MME, CASmf, MQSA, TurboSWIF, SWIFTNet) Adapters	20-16-CMA-SL	848 273
PIE XAdapters Appia FIX Adapter	20-17-CMA-SL	848 273
PIE XAdapters Domino (IBM Lotus C++ API 2.4 for IBM Lotus Notes/Domino) Adapter	20-18-CMA-SL	169 655
PIE XAdapters МЦИ Банка России Адаптер	20-19-CMA-SL	848 273
PIE XAdapters MICEX ASTS Adapter	20-20-CMA-SL	848 273
PIE XAdapters RTS (Российская торговая система) Адаптер	20-21-CMA-SL	452 412
PIE XAdapters Reuters (SSL Developer Kit API) Adapter	20-22-CMA-SL	452 412
PIE XAdapters Bloomberg Adapter	20-23-CMA-SL	452 412

Преимущества интеграционной платформы PIE

Достоинства технологии PIE и основанных на ней приложениях признаны сотнями заказчиков по всему миру, в том числе и в России. Преимуществами технологии являются высокая надежность программного обеспечения, полный набор средств для интеграции с любыми приложениями, поддержка международных стандартов, гибкость управления, удобный интерфейс и безупречная техническая поддержка.

Технология PIE и основанные на ней решения дают компаниям конкретные бизнес-преимущества:

- **Быстродействие.** Сервер PIE все действия над бизнес-процессами осуществляет только в оперативной памяти, что обеспечивает высокую производительность выполнения операций. Это обуславливает широкое применение технологии PIE и созданных на ее основе решений в системах реального времени, например, систем поддержки банковских и биржевых операций, биллинговых систем телекоммуникационных операторов. Сервер PIE реализует механизмы многопоточности и кластеризации, что дает возможность заказчику управлять производительностью и обеспечивать высокую надежность.
- **Удобное средство инжиниринга и реинжиниринга бизнес-процессов,** быстрая подстройка под новые законодательные требования.
- **Графическое представление бизнес-логики в виде UML-диаграмм.** Это дает возможность гибко изменять взаимосвязь бизнес-процессов, импортировать их описание из других источников и, наоборот, экспортировать созданные схемы для решения других задач. Все это позволяет относить PIE к средствам быстрой разработки приложений, а также дает возможность самодокументировать систему прямо в процессе разработки.
- **Защита от сбоев.** Сервер PIE производит мониторинг исполнения каждой задачи бизнес-процесса и в случае обнаружения сбоя позволяет эффективно поддерживать целостность бизнес-процесса, корректно обрабатывать исключительные ситуации. Кроме того, возможно создание так называемых реверс-задач, предназначенных для компенсационной правки (отката транзакций) в тех случаях, когда это возможно в соответствии с принятыми правилами платежей.
- **Открытые стандарты информационного обмена.** Технология PIE позволяет объединять разрозненные бизнес-приложения в единую среду. Бизнес-логика, определяющая порядок взаимодействия приложений задается в наглядном виде и дает возможность менеджерам, не владеющим навыками программирования, создать единую бизнес-среду, руководствуясь в первую очередь задачами бизнеса и не вникая в особенности работы приложений.
- **Многоплатформенность.** PIE 5.2 работает на следующих программно-аппаратных платформах:
 - Microsoft Windows/x86/Itanium 2;
 - SuSE Linux, Red Hat Linux, ASPLinux/x86;
 - Sun Solaris/x86;
 - HP-UX/PA RISC/Itanium 2;
 - AIX/PowerPC.

Защита почты от новых видов угроз

Microsoft®
Forefront™
 Security для Exchange Server поставляется с несколькими интегрированными антивирусными ядрами, обеспечивающими всестороннюю многоуровневую защиту серверов Exchange, позволяя оптимизировать производительность серверов и упростить управление безопасностью.

Microsoft Forefront Security для Exchange Server

Расширенная защита

- **Многоядерное сканирование, отсутствие единичных отказов.** Решение использует до 5 антивирусных ядер, а также различные комбинации для транспортных серверов (пограничных и концентраторов) и серверов хранилищ (почтовых ящиков и общих папок). Поставляется с ядрами компаний Ahnlab, Authentium, CA, «Лаборатория Касперского», Microsoft, Norman Data Defense, Sophos и VirusBuster.
- **Передовая защита от нежелательных сообщений.** В состав Forefront Security для Exchange Server входят службы защиты от нежелательных сообщений в среде Exchange 2007, в том числе служба Microsoft IP Reputation Service, фильтры IMF для проверки содержимого и файлы сигнатур нежелательных сообщений.
- **Многоуровневая защита.** Сканирование осуществляется в различных точках контроля: если произойдет сбой сканирования на пограничном транспортном сервере, почта будет продолжать сканироваться на сервере-концентраторе.
- **Защита от новых и скрытых угроз.** Forefront Security для Exchange Server блокирует вредоносный код на основе анализа поведения с помощью встроенной эвристической технологии и настраивает правила фильтрации для исключения типов файлов, которые могут содержать вирусы, например EXE (файлы распознаются даже в том случае, если их расширение было изменено), а также может распаковывать и выборочно повторно упаковывать (после удаления инфицированного или нежелательного объекта) сжатые почтовые вложения, например ZIP-файлы.

- **Непрерывная передача почты во время обновлений** позволяет поддерживать сигнатуры антивирусных ядер в актуальном состоянии без создания очередей и прекращения доставки почты.
- **Эффективная поддержка почтовых кластеров** позволяет защитить почту при сбое сервера или переключении потока почты на другой узел. Решение обеспечивает передачу актуальной информации о конфигурации и последних сигнатур как на активный, так и на пассивный узел. Поддерживаются и конфигурации кластеров непрерывной репликации Exchange 2007.
- **Централизованная web-контроль** позволяет управлять сервером в удаленном режиме, создавать отчеты и получать оповещения при возникновении проблем.
- **Защита миграции.** При переходе на Exchange 2007 осуществляется защита всей среды обмена сообщениями. Клиенты, купившие Forefront Security для Exchange Server для Exchange 2007, также получают лицензию на Microsoft Antigen для Exchange, Microsoft Antigen для SMTP Gateways и Antigen Spam Manager для защиты сред Microsoft Exchange Server 2003 и Microsoft Exchange Server 2000.
- **Интегрированный мониторинг.** Мониторинг работоспособности сред Forefront Security для Exchange Server выполняется в рамках управления операциями, осуществляемого с помощью пакета управления для MOM.
- **Параметры оптимизации.** Повышение производительности сервера и ускорение обработки почты достигается за счет сканирования в оперативной памяти (во избежание буферизации данных на диске) и использования нескольких потоков сканирования.

БЕЗОПАСНОСТЬ

Пермь, 9-11 июня 2009

5-й Форум Приволжского
 федерального округа

10-я межрегиональная
 специализированная выставка
 оборудования и технологий для
 обеспечения общественной,
 промышленной, пожарной,
 информационной, экологической
 безопасности

ПЕРМСКАЯ ЯРМАРКА
 ВЫСТАВОЧНЫЙ ЦЕНТР

614077, г. Пермь, бульвар Гagarина, 65
 телефон (342) 262-58-58, www.expoperm.ru

Все еще сводит с ума спам?



- Фильтр спама №1
- Более 80 000 пользователей
- Более 60 наград
- Выгодное предложение для СМБ

GFI

Решение №1 для серверов Exchange/SMTP/Lotus

Более 60 наград, 80 000 пользователей и отличное соотношение «производительность/цена» подтверждают, что сегодня GFI MailEssentials для серверов Exchange/SMTP/Lotus является оптимальным средством для борьбы со спамом. Решение отличается простотой установки и эффективностью (перехват более 98% нежелательных сообщений). Вам не придется устанавливать и обновлять фильтр на каждой рабочей станции. В основе технологии лежат следующие возможности:

- **серверная технология фильтрации** — анализ и блокирование спама и фишинга в сообщениях электронной почты;
- **байесова технология фильтрации** — перехват более 98% спам-сообщений;
- **автоматическое управление «белым списком»** — поддержка и обновление «белых списков»;
- **проверка вложений** — анализ графических файлов, электронных таблиц Excel, PDF-, ZIP- и MP3-файлов;
- **анализ заголовков и ключевых слов в сообщениях** — блокирование спама на основе полей сообщения и ключевых слов;
- **решение для борьбы со спамом** — более 60 наград и 80 000 пользователей;
- **экономное решение:** 7307 руб. за 10 почтовых ящиков, 14602 руб. за 25 ящиков!

Версия
v.14

По результатам голосования на сайте MExchange.org, в категории «Анти-спам» GFI MailEssentials признано решением №1 по доступной цене.



GFI NETWORKING
CONTENT SECURITY
MESSAGING

Загрузите демо-версию со страницы <http://www.gfi.com/mcn>

тел. (495) 232-00-23 | e-mail: info@softline.ru | url: <http://www.softline.ru>

Надежный страж электронных границ



Microsoft Internet Security and Acceleration (ISA) Server 2006 представляет собой межсетевой экран с интегрированными сервисами, который позволяет защитить IT-среду от угроз, поступающих через Интернет, одновременно обеспечивая пользователям быстрый и безопасный удаленный доступ к приложениям и данным. ISA Server 2006 гарантирует надежную защиту сети предприятия и повышает ее производительность, обеспечивая максимальную отдачу от инвестиций в технологии.

Microsoft ISA Server 2006

Безопасная публикация приложений

ISA Server 2006 дает возможность организациям открывать безопасный доступ к своим серверам Exchange, SharePoint и другим серверам web-приложений для удаленных пользователей. Благодаря предварительной проверке подлинности перед получением доступа к любому из опубликованных серверов, непрерывной проверке даже шифруемого трафика на уровне приложений и поддержке средств автоматической публикации ISA Server 2006 упрощает обеспечение безопасности опубликованных корпоративных приложений.

Подключение и обеспечение безопасности филиалов

Организации могут использовать ISA Server 2006 в качестве шлюза филиалов для подключения и обеспечения безопасности своих филиалов и эффективного использования корпоративной сети. Благодаря сжатию HTTP — кэшированию содержимого, включая обновления ПО и возможности VPN-подключений между узлами, интегрированными с фильтрацией уровня приложений, — ISA Server 2006 упрощает безопасное расширение корпоративных сетей.

Защита среды от угроз, поступающих через Интернет

ISA Server 2006 позволяет организациям защитить корпоративную среду от внутренних и внешних угроз, поступающих через Интернет. Гибридная архитектура на основе прокси-сервера и межсетевого экрана, проверка содержимого, детализированные политики позволяют ISA Server 2006 значительно упростить защиту сети.

Безопасный доступ к серверам Microsoft

- Мастер публикации Outlook Web Access позволяет настроить удаленный доступ к серверу Exchange по безопасным каналам SSL из виртуальных частных сетей.
- Новый мастер публикации SharePoint Server публикует несколько узлов служб Windows SharePoint Services одновременно и обеспечивает автоматическое преобразование ссылок.

Виртуальные частные сети

- Мастер подключения виртуальной частной сети филиала автоматически настраивает VPN-подключение между узлами в разных офисах.

Возможности межсетевого экрана

- Новый набор мастеров создания правил, которые облегчают создание политик доступа.
- Устойчивость к Flood-атакам предотвращает состояние недоступности сервера.

Проверка подлинности

- Пользователи могут пройти проверку подлинности с использованием встроенных в Windows механизмов LDAP, RADIUS или RSA SecurID.
- Единый вход в систему дает пользователям доступ к группе опубликованных web-узлов без проверки подлинности на каждом узле.

Быстродействие

- ISA Server 2006 обеспечивает механизм кэширования данных, полученных с помощью BITS.
- ISA Server 2006 автоматически распределяет поток запросов, поступающий от удаленного пользователя, в массиве опубликованных серверов.
- Сжатие HTTP сокращает размер файла благодаря применению алгоритмов исключения лишней информации во время передачи HTTP-пакетов.



СЕДЬМАЯ МЕЖДУНАРОДНАЯ НАУЧНО-ПРАКТИЧЕСКАЯ КОНФЕРЕНЦИЯ "ИССЛЕДОВАНИЕ, РАЗРАБОТКА И ПРИМЕНЕНИЕ ВЫСОКИХ ТЕХНОЛОГИЙ В ПРОМЫШЛЕННОСТИ"

28-30 апреля 2009

г. Санкт-Петербург, Россия

<http://itfl.ru>, <http://itfl.org>

E-mail: itfl@post@mail.ru

Институт оптики атмосферы СО РАН, Санкт-Петербургский государственный университет водных коммуникаций, ООО "Тонкие технологии", Российский Фонд Фундаментальных исследований, Институт физиологии им. И.П. Павлова РАН, Российский государственный гидрометеорологический университет и др.

1. Высокие технологии, высокотехнологическая промышленность, фундаментальные и прикладные исследования, высшее и среднее специальное образование - как общегосударственная, экономическая, финансовая и социальная проблема. Сравнительный анализ и варианты решений. Опыт стран с рыночной и переходной экономикой;

2. Достижения в области высоких технологий и высокотехнологических отраслей промышленности в России, в странах СНГ и в других странах мира за последние 10-15 лет. Сравнительный анализ.

3. Состояние в различных отраслях промышленности России, использующих ВТ, в также в отраслях промышленности, являющихся потенциальными потребителями достижений науки и высоких технологий 21 века,

Срок подачи заявок: 15.04.2009.

Срок отправки материалов: 25.04.2009.

КАЖДЫЕ
ДВЕ НЕДЕЛИ

ВСЕ О КОМПЬЮТЕРАХ НАГЛЯДНО!



НОВОСТИ, ТЕСТЫ, ОБЗОРЫ

www.computerbild.ru

www.computerbild.ru
Computer
Bild ПОМОЖЕТ.

Защита рабочих станций, файловых и почтовых серверов, интернет-шлюзов

Kaspersky Total Space Security — это решение для целостной защиты корпоративных сетей любого масштаба и сложности от всех видов современных интернет-угроз. Kaspersky Total Space Security контролирует все входящие и исходящие потоки данных — электронную почту, интернет-трафик и все сетевые взаимодействия. Продукт включает компоненты для защиты рабочих станций, обеспечивает мгновенный и безопасный доступ пользователей к информационным ресурсам компании и сети Интернет, а также гарантирует безопасные коммуникации по электронной почте.

Kaspersky Total Space Security

Защита рабочих станций

Антивирус Касперского для Windows Workstations — централизованная защита рабочих станций в корпоративной сети и за ее пределами от всех видов современных интернет-угроз: вирусов, шпионских программ, хакерских атак и спама. Программа контролирует все входящие и исходящие потоки данных на компьютере — электронную почту, интернет-трафик и сетевые взаимодействия. Приложение совместимо со всеми популярными платформами Microsoft Windows, включая 64-битные.

Проактивные технологии обеспечивают защиту от вредоносных программ, описание которых еще не было добавлено в базы. Анализ запущенных процессов позволяет предупредить пользователя об опасности, отменить нежелательные изменения и восстановить данные.

Сетевой экран последнего поколения с системой обнаружения и предотвращения вторжений (IDS/IPS) и правилами сетевой активности более чем для 250 популярных приложений обеспечивает безопасную работу в сетях любого типа, включая WiFi.

Антивирус Касперского для Linux Workstation представляет собой двухуровневое антивирусное решение для защиты рабочих станций. Приложение осуществляет: перехват обращений к файловой системе; анализ на наличие вредоносного кода файлов, к которым производится доступ; лечение и удаление зараженных объектов или изолирование подозрительных объектов для дальнейшего анализа.

Защита файловых серверов

Антивирус Касперского для Windows Servers — приложение для защиты файловых серверов под управлением операционных систем Windows (включая x64) от всех типов вредоносных программ. Решение разработано с учетом повышенных требований к серверам для работы в условиях высоких нагрузок и отличается высокой надежностью.

Приложение фиксирует возникновение вирусных атак, что позволяет админист-

ратору системы оперативно предпринять ответные меры защиты системы.

Антивирус Касперского для Linux File Server представляет собой двухуровневое антивирусное решение для защиты файловых серверов любых типов. Благодаря интеграции с операционной системой проверка операций, при которых происходит модификация файлов, осуществляется в реальном времени.

Антивирус Касперского для Samba-сервера — решение для антивирусной защиты программ, которая эмулирует файловый сервер Windows под операционными системами Linux и позволяет организовать прозрачный доступ к данным, хранящимся на файловом сервере Linux.

Защита почтовых серверов

Kaspersky Security для Microsoft Exchange Server 2007 обеспечивает всестороннюю антивирусную проверку входящих, исходящих и хранящихся на сервере почтовых сообщений наряду с объектами в общих папках. Программа ищет и удаляет все типы вирусов, червей, троянских и других вредоносных программ в потоке входящих и исходящих почтовых сообщений. Приложение проверяет почтовые хранилища и общие папки на сервере в фоновом режиме, что гарантирует обработку всех объектов с использованием самой актуальной версии антивирусных баз без заметного увеличения нагрузки на сервер.

Антивирус Касперского для IBM Lotus Domino обеспечивает безопасность пользователей сервера IBM Lotus Domino в крупных корпоративных сетях со сложной топологией и высокой нагрузкой.

Антивирус Касперского для Linux Mail Server — решение для эффективной антивирусной защиты почтового трафика компании. Приложение интегрируется в существующую почтовую систему в качестве дополнительного модуля и в реальном времени осуществляет проверку на наличие вредоносного кода почтовых сообщений, проходящих по протоколу SMTP, а также проводит проверку файловых систем сервера по запросу.

Kaspersky Mail Gateway — универсальное решение для комплексной защиты

пользователей почтовой системы от вирусов и спама. Установленное между корпоративной сетью и Интернетом, приложение проверяет электронные письма, централизованно фильтрует поток почтовых сообщений на наличие спама, защищает почтовый сервер от несанкционированного использования.

Kaspersky Anti-Spam — решение для защиты пользователей корпоративных и публичных почтовых систем от нежелательной корреспонденции.

Защита интернет-шлюзов

Антивирус Касперского для Microsoft ISA Server — решение для комплексной проверки данных, поступающих в локальную сеть из Интернета по протоколам HTTP и FTP. Программа ищет и удаляет любые типы вредоносных программ в потоке данных, проходящем через сервер. Проверке подвергаются также архивированные и упакованные файлы.

Антивирус Касперского для Proxy Server — решение для защиты интернет-трафика (HTTP и FTP), проходящего через прокси-сервер. Приложение обеспечивает безопасность пользователей при работе с интернет-ресурсами, автоматически удаляя вредоносные программы и большую часть червей, распространяющихся через IM-системы.

Антивирус Касперского для Check Point FireWall-1 обеспечивает качественную антивирусную защиту данных, проходящих через межсетевой экран Check Point FireWall-1 по протоколам HTTP, FTP и SMTP. Приложение работает на платформе Microsoft Windows.

Администрирование

Kaspersky Administration Kit — мощный и гибкий инструмент для создания единой системы антивирусной защиты предприятия на основе приложений «Лаборатории Касперского». Kaspersky Administration Kit позволяет осуществлять централизованное управление системой антивирусной защиты в сложных компьютерных сетях размером до нескольких десятков тысяч узлов, с поддержкой удаленных офисов и мобильных пользователей.

лаборатория
КА(ПЕР)КОГО

Kaspersky® Open Space Security

Элементарно!

- просто подобрать
- просто поставить
- просто пользоваться



www.kaspersky.ru

Тотальная безопасность для предприятий

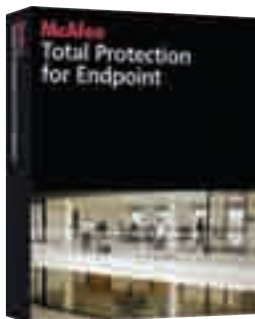

Сложные и постоянно совершенствующиеся угрозы информационной безопасности могут привести к хищению ценных данных, сбоям в работе сетей, сделать важные ресурсы недоступными для сотрудников, клиентов и партнеров. Избежать этого поможет совершенное, интегрированное решение, способное свести риски к минимуму.

McAfee Total Protection for Endpoint (Russian)

Раньше обеспечение безопасности рабочих станций состояло в обновлении антивирусных программ, но сегодня этого уже недостаточно. Непрерывающийся поток «червей», «троянов», шпионского ПО, хакерских атак и других угроз подвергает компьютеры небывалому ранее риску, недопустимому с точки зрения стандартов безопасности.

Вам необходимо решение, обеспечивающее всестороннюю защиту и, вместе с тем, простое в установке и управлении. Вам необходимо решение McAfee Total Protection for Endpoint — первое в отрасли по-настоящему интегрированное решение для системной безопасности. McAfee предлагает два решения — Total Protection for Endpoint и Total Protection for Endpoint Advanced, обеспечивающих защиту от вирусов, спама, вторжений хакеров и ограничения доступа к сети. За счет слаженной работы и централизованного управления интегрированное решение McAfee предлагает лучшую функциональность, чем просто сумма его компонентов, сводя к минимуму риски, угрожающие ИТ-инфраструктуре вашей компании.

Решение, которое работает всегда



Новые ИТ-угрозы появляются каждый день. Спам, фишинг, вирусы, хакерские атаки — все это несет угрозу жизненно важным данным компании и ее работоспособности в целом. Поддержание жизнеспособности вашего малого бизнеса невозможно без надежной и всеобъемлющей защиты от известных и неизвестных типов угроз.

McAfee Total Protection Service (Russian)

Тотальная защита означает исчерпывающий набор средств, обеспечивающих безопасность, постоянно актуальных и готовых к отражению любых типов угроз, причем не только в офисе, но и для удаленных сотрудников. McAfee впервые в отрасли предлагает малому бизнесу по-настоящему интегрированное решение, управляемое с единой консоли и продаваемое по доступной цене. Обе версии (McAfee Total Protection Service и Total Protection Service-Advanced) представлены в виде сервиса, обеспечивающего:

- единую web-консоль управления McAfee SecurityCenter — для удаленного мониторинга и отчетности;
- средства защиты от вирусов и шпионского ПО для файловых серверов и рабочих станций, а также базовую защиту электронных сообщений в приложениях Outlook;
- централизованный брандмауэр для рабочих станций;
- улучшенные механизмы защиты от спама и вирусов, распространяющихся по электронной почте;
- фильтрацию электронных сообщений по контенту и сканирование на вирусы на почтовых серверах.

Масштабируемые средства управления

Центральная консоль McAfee ePolicy Orchestrator (ePO) позволяет эффективно управлять всеми аспектами работы систем защиты, обеспечивая соблюдение политик безопасности. Консоль ePO оснащена графическими отчетами, отражающими текущее состояние средств защиты.

Ограничение доступа к сети

Версия Advanced пакета Total Protection for Endpoint способна предотвращать доступ к сети систем, не соответствующих установленным требованиям безопасности. Решение предлагает гибкие и интеллектуальные механизмы соблюдения политик безопасности вне зависимости от ее физической конфигурации и состава.

Проактивная защита от вредоносного ПО

Сканирование при попытке доступа позволяет предотвратить проникновение нежелательного ПО и заражение систем. Проактивная технология на основе поведенческого анализа защищает как от известных, так и от новых угроз.

Мощная защита от почтовых вирусов и спама

Решение сканирует входящую и исходящую почту на предмет спама, недопустимого содержания и вредоносного кода. Подозрительные сообщения попадают в карантин, не доходя до получателей.

Расширяемая архитектура и защита инвестиций

Инвестиции в информационную безопасность могут поступать постепенно, не нанося урона бюджету компании. Расширяемая архитектура Total Protection for Endpoint позволяет наращивать системы защиты, создавая фундамент для процветания в будущем.

Решение «все в одном»

Total Protection Service — это единое, интегрированное и простое в использовании решение, обеспечивающее защиту от вирусов, шпионского ПО, спама, фишинг-атак, а также работающее в качестве брандмауэра.

Упрощенное управление

Web-консоль McAfee SecurityCenter позволяет управлять средствами защиты и получать информацию об их состоянии, обладая интуитивно понятным интерфейсом. Она отвечает за установку, конфигурацию, сбор отчетности, обновление и управление группами.

Автоматические обновления

Total Protection может обновлять системы защиты на регулярной основе без внешнего вмешательства. Эта быстрая и незаметная процедура позволяет постоянно поддерживать на актуальном уровне защиту рабочих станций, серверов и почтовых систем.

Защита электронной почты в реальном времени

Версия Advanced пакета Total Protection Service способна эффективно обрабатывать электронную почту в реальном времени. Фильтрация сообщений и помещение их в карантин не позволяет угрозам, распространяющимся по почте, достигнуть получателя. Система совместима с распространенными почтовыми серверами, например Microsoft Exchange.

Легкая установка, простое управление

«Мастер» установки позволяет запустить комплекс в работу менее чем за полчаса. Сэкономить время и силы на эксплуатацию системы безопасности помогают возможности удаленного администрирования через интернет-браузер, автоматические обновления и централизованная панель управления.

Совместимость политик

Email and Web Security Appliance позволяет строить многоуровневые политики безопасности в соответствии с потребностями разных подразделений и даже отдельных сотрудников. Для упрощения работы можно использовать уже существующий каталог LDAP.

Удобство управления

Email and Web Security Appliance включает встроенную систему управления на базе браузера. Также комплексом можно управлять с помощью консоли ePolicy Orchestrator (ePO), которая позволяет централизованно управлять шлюзовыми устройствами и безопасностью настольных и серверных систем от компаний McAfee и Symantec. Благодаря ePO системные администраторы получают единую инфраструктуру управления для решения всех вопросов защиты предприятия от вирусов, шпионского ПО, спама, фильтрации контента, а также для оценки наличия в настольных системах патчей от Microsoft. Консоль ePO обеспечивает совместимость политик безопасности в масштабе всего предприятия, позволяя сокращать капитальные и эксплуатационные издержки, и привязывает McAfee Email and Web Security Appliance к комплексной архитектуре управления рисками, созданной компанией McAfee.

Ключевые возможности ePolicy Orchestrator

Поддержка до 250 тысяч ПК.

Поддержка мобильных пользователей (RAS/VPN). Антивирусные политики и обновления сигнатур загружаются каждый раз, когда пользователь заходит в Интернет или устанавливает удаленное соединение с локальной сетью.

Широкий набор готовых графических отчетов: о состоянии защиты, о вирусной активности, о результатах сканирования сети, о вторжениях и атаках и т.д.

Создание собственных отчетов.

Ведение журнала для всей сети предоставляет большую наглядность, аккумулируя события, происходящие на каждом компьютере сети в течение длительных интервалов времени.

Иерархическое конфигурирование машин значительно экономит время администратора, предоставляя возможность создания общих (для всего предприятия) и уникальных (для рабочих групп и отдельных пользователей) профилей настроек.

Импорт списка компьютеров из домена или текстового файла.

Гибкое внедрение агентов позволяет оперативно добавлять в комплекс новые компьютеры с помощью различных методов: PUSH, MAPI, SMTP, скрипты, ручная установка; если до внедрения агента на компьютере уже установлен антивирус McAfee, переустановка не потребуется.

Автоматическое добавление в список новой машины при первом взаимодействии установленного агента с сервером.

Возможность управления группами машин по диапазону IP-адресов.

Поддержка локализованных языковых версий.

Корпоративный интернет-щит

Программно-аппаратный комплекс Email and Web Security Appliance обеспечивает мощную защиту от спама, вирусов и атак, нацеленных на хищение корпоративных данных. Данное решение включает все необходимые функции — от защищенной операционной системы до встроенного картриджа спама и базы данных web-фильтрации — и является полностью автономным. Заложенные в нем новейшие методы фильтрации контента помогают защитить информационные ресурсы, гарантируя полную конфиденциальность и соблюдение политик безопасности предприятия.



McAfee Email and Web Security Appliance

Проактивная защита от вирусов и шпионского ПО

Email and Web Security Appliance стоит на страже между корпоративной сетью и Интернетом, блокируя вирусы и потенциально опасные программы, в т.ч. шпионское ПО. Используя одобренный экспертами сканирующий механизм от McAfee, решение обеспечивает защиту как от известных угроз, так и от вновь появившихся атак. Комплекс контролирует протоколы SMTP, POP3, HTTP и FTP, ограждая электронную почту со всех сторон.

Новейшие средства фильтрации контента

Фильтр контента электронной почты блокирует или изменяет сообщения, содержащие конкретные слова или фразы, которые нарушают заданные правила. Просматривая содержимое более чем 300 типов файловых вложений, Email and Web Security Appliance поддерживает безопасность интеллектуальной собственности, не выпуская ее за пределы внутренней сети, позволяя сохранять конкурентное преимущество и репутацию корпоративной торговой марки.

Оptionальный модуль web-фильтрации

Кроме фильтрации входящих/исходящих почтовых сообщений, Email and Web Security Appliance также позволяет контролировать интернет-трафик. Эта функция снижает деловые риски и юридическую ответственность, повышает производительность сотрудников и максимально увеличивает безопасность сети. Компонент McAfee Web Filtering Module работает на основе интеллектуального списка Secure Computing SmartFilter, состоящего из миллионов URL, сгруппированных в 69 разных категорий контента. Технология McAfee SiteAdvisor мгновенно предупреждает пользователей, когда они заходят на сайты, содержащие шпионское ПО, фишинг или спам-агентов. IT-администратор может установить правила поведения в Интернете и следить за их соблюдением, а также получать отчеты о тенденциях web-серфинга отдельных пользователей.

Новейшие функции спамозащиты

McAfee Email and Web Security Appliance содержит встроенную функцию фильтрации спама, которая позволяет хранить изолированные сообщения на отдельном сервере. Каждый пользователь ежедневно получает сводку изолированных сообщений и может освобождать сообщения, заблокированные безосновательно. Также на основе этих сводок пользователи могут вести собственные «белые» и «черные» списки. Как показывает практика, комплекс отсеивает более 98% спама с низким уровнем ошибочных срабатываний.

Постоянная техподдержка

Как и все другие продукты McAfee, Email and Web Security Appliance поддерживает McAfee Avert Labs — исследовательский коллектив мирового класса, специализирующийся на вопросах безопасности, который осуществляет мониторинг Интернета круглые сутки без выходных (режим 24/7) на пяти континентах для борьбы против всего спектра постоянно меняющейся динамики угроз и обеспечения всесторонней защиты клиентских сетей.

Наименование	Код Softline	Цена, руб.
MFE Email&Web Sec Appliance 3000 w/ 1Year GL+R 1-+ Hardware With Perpetual Software Licence With 1Year Gold Support & RMA Hardware Support Standard Offering	MSA-3000-SGAA	77 598
MFE Email & Web Sec Appliance 3100 HW 1-+ Hardware With Perpetual Software Licence (No Support) Standard Offering	EWS-3100-00AA	129 438
MFE Email & Web Sec Appliance 3100 FO 1-+ Hardware With Perpetual Software Licence (No Support) Failover Offering	EFW-3100-00AA	97 079
MFE Email&Web Sec Appliance 3200 HW 1-+ Hardware With Perpetual Software Licence (No Support) Standard Offering	MSA-3200-SGAA	331 200

Обратите внимание! В случае доставки коробки необходимо добавить \$200 за доставку и \$50 за каждый носитель.

Компьютеры дилера Toyota под защитой Kerio WinRoute Firewall

Чтобы стать успешным продавцом автомобилей, недостаточно просто выпустить хороший автомобиль. Нужны долгие годы упорной работы и постоянно совершенствования своих продуктов и услуг — это прекрасно понимают и в огромной корпорации Toyota, и в небольшой компании Kerio. Поэтому, когда в 2006 году открывался автосалон «Тойота Центр» в Екатеринбурге, его IT-руководители решили не рисковать. Они доверили защиту своей компьютерной сети одному из самых надежных в мире межсетевых экранов — Kerio WinRoute Firewall.

Компания Kerio Technologies впервые вышла на рынок специализированных средств IT-безопасности в 1997 году, выпустив семейство всемирно известных продуктов под маркой WinRoute. Выдающиеся параметры защищенности, стабильности и простоты использования WinRoute заложили основу будущей популярности Kerio. За многие годы успешных продаж продукт по праву завоевал уважение среди профессионалов и компьютерных СМИ как реальная альтернатива дорогостоящим, страдающим избыточной функциональностью, аппаратным межсетевым экранам и маршрутизаторам.

С момента получения сертификата научно-исследовательского центра ICSA Labs в июне 2000 года WinRoute стал привлекать внимание крупных организаций, предъявляющих повышенные требования к надежности и безопаснос-

ти. С тех пор в число пользователей продукта вошли многие известные государственные и коммерческие предприятия, такие как Amadeus (крупнейшая мировая система online-резервирования) и US Air Naval Systems. Благодаря высокой функциональности, наличию сертификатов ведущих тестовых центров и удобному интерфейсу всего за несколько лет WinRoute стал одним из самых популярных межсетевых экранов.

Выбор «Авто Плюс» остановился на Kerio WinRoute Firewall не сразу. Был составлен целый список требований к будущему «защитнику». Так, межсетевой экран должен был уметь одновременно обслуживать сотни пользователей, поддерживать виртуальные частные сети (VPN), «дружить» с уже имеющимся в компании антивирусом, интегрироваться с Microsoft Active Directory, следить за трафиком и доступом в Интернет, а также иметь встроенные инструменты для получения и анализа статистических данных.

Золотая середина

Итак, «старую дружбу» ожидало серьезное испытание: в качестве конкурента Kerio WinRoute Firewall рассматривался очень серьезный противник — Microsoft ISA Server.

Однако, по словам руководителя IT-департамента компании «Авто Плюс» Сергея Шестопалова, этот продукт плохо подходил для задач автосалона: очень сложный в работе, очень требовательный к аппаратному обеспечению и очень дорогой, данный брандмауэр предназначен для задач на порядок более масштабных, чем те, что стояли перед автосалоном.

Другой конкурент Kerio WinRoute Firewall, маршрутизатор на базе Linux, напротив, оказался недостаточно функциональным, обладал меньшими, чем требовалось автосалону, возможностями по настройке и, что тоже немало важно, был совсем «недружелюбным» в администрировании.

Также у обоих конкурентов не было таких, как у Kerio WinRoute Firewall, возможностей по интеграции с антивирусом McAfee, используемым в компании «Авто Плюс».

Объединить и защитить

В итоге после кропотливого сравнительного анализа всех возможностей и функ-

Заказчик

Тойота Центр Екатеринбург
Запад
(ООО «Компания Авто Плюс»)

Сфера бизнеса

Розничная торговля

Используемый продукт

Kerio WinRoute Firewall

ООО «Компания Авто Плюс» является официальным дилером Toyota Motor Corporation. Специализируется на продаже автомобилей Toyota и Lexus, а также их послегарантийном обслуживании и ремонте.

Сервисная зона компании включает в себя 20 постов оперативного сервиса, 6 постов для установки дополнительного оборудования, 12 постов кузовного ремонта и 2 покрасочные камеры. Таким образом, в день сервисный центр может обслужить до 120 автомобилей. Кроме того, автосалон предлагает своим клиентам воспользоваться услугами лизинга и автокредитования, а также страховки автомобилей непосредственно в автоцентре.

При выборе различных продуктов выбор был сделан в пользу Kerio WinRoute Firewall. «Этот продукт не только заслужил наше доверие за много лет эксплуатации, но и смог победить в честной борьбе своих конкурентов — в первую очередь за счет оптимального для среднего бизнеса сочетания функционала, цены и удобства использования», — отметил Сергей Шестопалов.

По его словам, в настоящее время Kerio WinRoute Firewall защищает в компании «Авто Плюс» компьютеры более чем 150 пользователей, причем 110 из них работают в сети одновременно. Впрочем, это число — далеко не предел для Kerio WinRoute Firewall, который успешно «переживает» еще не одно расширение штатов без каких-либо дополнительных затрат на модернизацию IT-инфраструктуры.

Также активно используются возможности продукта по работе с удаленными компьютерами: благодаря встроенному VPN-серверу настроена и надежно защищена виртуальная сеть, включающая другие офисы компании. Это позволяет вести бизнес так, как будто все подразделения расположены не в разных частях столицы Урала, а в одном небольшом здании.

Кроме того, благодаря VPN-клиенту Kerio WinRoute Firewall сотрудники автосалона имеют возможность подключаться к корпоративной сети с любых удаленных компьютеров, что делает их самих более мобильными, а их работу — более эффективной.



Kerio WinRoute Firewall

О продукте

Kerio WinRoute Firewall является сертифицированным ICSA межсетевым экраном для обеспечения безопасности средних и малых предприятий. Продукт снабжен технологией бесключевого SSL-VPN, опциональным антивирусом от McAfee с функцией двойного сканирования, интегрированным фильтром web-трафика, системой контроля использования канала, мощными статистическими инструментами. Благодаря этому Kerio WinRoute Firewall обеспечивает пользователям комплексную защиту корпоративной сети.

Полномасштабный контроль всего трафика позволяет Kerio WinRoute Firewall проводить доскональную проверку сложных VoIP (H.323, SIP, Cisco SCCP) и VPN-протоколов. Благодаря функции DNS forwarding, интегрированным DHCP и Proxy-серверам, а также поддержке различных технологий передачи данных продукт представляет собой незаменимый элемент современных сетей.

Комплексная защита премиум-класса



С момента выпуска в феврале 2007 года продукт Norton 360 стал образцом всеобъемлющей, многоуровневой защиты, действующей по принципу «установил и забыл». Третья версия программы содержит улучшения ключевых функций, включая установку за одну минуту, самые быстрые и частые обновления среди всех программ защиты, службу ранжирования сайтов Norton Safe Web, а также усовершенствования в области настройки ПК и резервного копирования данных. Кроме того, в Norton 360 v3 входят новинки в сфере безопасности и производительности, появившиеся в Norton Internet Security 2009.

Norton 360 v3.0

Norton 360 v3.0 обеспечивает высокую производительность, предоставляя современное быстродействующее и легкое универсальное решение для защиты ПК и online-деятельности пользователей. Продукт охраняет вас от вирусов, червей, хакеров и бот-сетей, оберегает персональную информацию, защищает важные файлы и поддерживает оптимальные настройки ПК, гарантируя его постоянную работу с максимальной эффективностью.

Полностью автоматический и простой в применении, Norton 360 незаметно работает в фоновом режиме с минимальным влиянием на производительность ПК, предлагая беспрецедентное сочетание быстродействия и надежной защиты всего, что дорого пользователю.

Основные достоинства

- Делает компьютер более быстродействующим и помогает сохранить его работоспособность.
- Время запуска меньше 1 минуты.
- Время сканирования меньше трех минут.
- Использует менее 10 МБ оперативной памяти.
- Непрерывная автоматическая защита от новых угроз.
- Защищает от повреждения и заражения важные данные и файлы, в т.ч. личные фотографии, кинофильмы, музыку и т.д.
- Позволяет спокойно делать покупки, пользоваться банковскими услугами и «бродить» по Интернету.
- Способен работать даже на маломощных ноутбуках и нетбуках.

«Цель выпуска этой версии Norton 360 — обеспечить надежную защиту с нулевым влиянием на производительность, чтобы потребители могли продуктивно действовать в Интернете, надежно хранить свои ценные данные и получать от компьютера максимальную производительность», — отмечает Ровен Троллоп, старший вице-президент отделения потребительских продуктов Symantec.

Ключевые технологии

Norton Safe Web. В поисках удобства и экономии потребители переходят к интернет-покупкам, и новые рейтинги безопасности Shopping Safety помогут им оценить репутацию сайтов продавцов, показывая, насколько легитимен их бизнес, в какой мере они гарантируют безопасность транзакций, защищают информацию о клиентах и просто соблюдают правила хорошего тона. В дополнение к этому Norton Safe Web отображает актуальные рейтинги, которые позволяют легко отличить безопасные сайты от вредоносных.

Norton Identity Safe проверяет сайты, отделяя настоящие от подложных.

Защита от бот-сетей предотвращает перехват управления вашим ПК и его использование для атак на другие компьютеры.

Менеджер паролей автоматически находит, хранит и защищает пароли и персональную информацию.

Настройка ПК. Продукт автоматически находит и устраняет проблемы, замедляющие работу компьютера.

Диагностика и отчеты. Norton 360 проверяет ПК для устранения обычных проблем и дает рекомендации, помогая добиться лучшей работы компьютера.

Автоматическое резервное копирование и восстановление файлов на случай выхода компьютера из строя.

Основные компоненты

- Антивирус.
- Защита от шпионского ПО.
- Защита от бот-сетей.
- Norton Identity Safe.
- Norton Safe Web.
- Межсетевой экран.
- Защита сети.
- Настройка ПК.
- Автоматическое резервное копирование и восстановление.
- Norton Insight.
- Norton Pulse Updates.
- 2 Гб в безопасном сетевом хранилище.
- Круглосуточная бесплатная поддержка.

Основные компоненты

Norton 360 v3 также включает усовершенствования в области резервного копирования и настройки для оптимизации производительности.

- **Smart Startup Manager** отключает ненужные программы для ускорения процесса загрузки.
- **Multiple Backup Sets** обеспечивает возможность гибкого резервного копирования файлов на разные носители — локальный жесткий диск, CD/ DVD, USB и т.д.
- **Norton Backup Drive** позволяет управлять процессом резервного копирования при помощи знакомого интерфейса Windows Explorer.
- **Backup Tutorial** — наглядное руководство по надежному хранению важной информации.
- **Diagnostic Report** создает полную копию текущего состояния системы и дает советы по устранению неполадок.
- **Monthly Report** подводит итоги деятельности и дает рекомендации по применению новых или усовершенствованных функций.

Системные требования

Операционная система:

- Windows Vista/ Vista SP1 (Starter/ Home Basic/ Home Premium/ Business/ Ultimate Edition) или Windows XP SP2/ SP3 (Home/ Professional Edition);
- поддерживаются 32- и 64-битные платформы.

Оборудование:

- процессор с тактовой частотой 300 МГц или выше;
- 256 МБ оперативной памяти;
- 300 МБ дискового пространства.

Для всех установок требуются:

- CD-ROM или DVD-ROM;
- Microsoft Internet Explorer 6.0+ или Mozilla Firefox 2.0+;
- видеоадаптер и монитор с разрешением SVGA (800x600);
- подключение к Интернету.

Комплексная антивирусная защита ПК



Часто ли вы работаете в Интернете с незащищенного ПК? Уверены ли вы, что ваш стационарный ПК или ноутбук не подвержены опасностям взлома или проникновения шпионских программ? Обычный антивирус не может на 100% обезопасить сеть. Если не принять превентивные меры, то вредоносные скрипты и новые неизвестные вирусы могут проникнуть на ваш ПК. Мы предлагаем решение для защиты от всего спектра интернет-угроз, объединяющее проактивную защиту, антивирус, антишпион, брандмауэр и анти-спам.

Outpost Security Suite Pro (OSS) 2009

Многоуровневый комплекс интернет-безопасности, сочетающий проактивную защиту (блокировка вредоносного кода до его попадания на ПК), реактивную защиту (поиск и нейтрализация вредоносного ПО по его «отпечаткам» — сигнатурам) и мощные средства web-контроля.

- В основе продукта лежит полностью измененный персональный брандмауэр, контролирующий входящие и исходящие потоки данных, предотвращая несанкционированный доступ и блокируя возможные сетевые угрозы;
- модуль локальной безопасности постоянно отслеживает любые попытки украсть или скомпрометировать ваши конфиденциальные данные;
- модуль «Антивирус+Антишпион» быстро и эффективно обеспечивает защиту против известных и неизвестных вредоносных программ.

Комплексную безопасность дополняют:

- самообучающийся спам-фильтр;
- самозащита программы, не позволяющая вредоносному ПО вмешаться в ее работу;
- автоматическая настройка безопасности сети, адаптирующаяся при смене интернет-провайдера (включая Ethernet, Wi-Fi, DSL, сотовые и dial-up соединения).

Централизованная защита рабочих ПК



В отличие от случаев заражения вирусами, взлом рабочего компьютера и кража конфиденциальной информации обычно остаются незамеченными до тех пор, пока их результаты не начинают отражаться на эффективности работы организации и ее конкурентоспособности в целом. При помощи централизованно управляемого комплекса антивирусной и сетевой безопасности вы можете сделать компьютеры своей сети неуязвимыми для внешних и внутрисетевых атак.

Outpost Network Security (ONS) 3.0

Основные возможности:

- круговая защита от вирусов, шпионских модулей и прочих вредоносных программ;
- сетевой экран с двунаправленной фильтрацией и защитой интрасети;
- ограничение доступа к ненадежным элементам web-страниц;
- защита ключевых компонентов от несанкционированного отключения;
- централизованная установка и администрирование;
- централизованный запуск антивирусной проверки;
- протоколирование событий в реальном времени и ведение журнала операций;
- централизованное ограничение доступа к ненадежным URL-адресам.

ONS позволяет защитить вашу организацию от всех видов вредоносного ПО, включая вирусы, шпионы, трояны, черви и др. Защита осуществляется под управлением сетевого администратора организации.

Проверка удаленных машин «на лету» осуществляется автоматически в фоновом режиме, в то время как файловый сканер, оснащенный технологией SmartScan3, позволяет быстро и эффективно проверить все подверженные заражению области.

Наименование	Код Softline	Цена, руб.
Программный продукт Outpost Security Suite Pro Бизнес 1-9	AOSSPbus1-9	1 399
Программный продукт Outpost Network Security 7 (за пакет)	AONS001	6 510
Программный продукт Outpost Network Security 10-14	AONS002	910
Программный продукт Outpost Network Security 15-19	AONS003	840

Цены ONS указаны с учетом скидки 30% до 01.09.2009! Продление лицензии на 1 год — 60%.

Преимущества Outpost Security Suite Pro

Непрерывная защита от вирусов и spyware

Резидентный монитор доступа постоянно производит поиск и обезвреживание вредоносных объектов, обнаруженных в системном реестре, а также в почте и на web-страницах.

Быстрый и эффективный антивирус

Файловый антивирусный сканер Outpost Security Suite Pro с усовершенствованной технологией SmartScan3 проверяет только модифицированные части системы без проведения повторной проверки файлов, не изменявшихся с момента последнего сканирования. В результате антивирус работает до 10 раз быстрее предыдущих версий.

Модуль «Локальная безопасность»

Блокирует все изощренные виды взлома, направленные на кражу данных, и защищает от несанкционированной рассылки спама и вирусов от вашего имени вашим адресатам.

Фильтрация почтовых вложений

В режиме реального времени перехватывает подозрительные вложения при отправке и получении почты, предотвращая тем самым распространение вирусов и червей по сети. Любой подозрительный файл можно поместить в карантин для последующей обработки.

Защита от спама

Антиспам-модуль Outpost Security Suite Pro избавляет вас от нежелательной почты. Совместимый с почтовыми клиентами Microsoft и The Bat! спам-фильтр обучается с течением времени, поэтому его эффективность постоянно повышается.



agnitum

Основа проактивной защиты Outpost — персональный брандмауэр Outpost Firewall Pro, известный далеко за пределами России и СНГ — в Германии, Франции, Японии, США, Великобритании, Швеции, Индии. Механизм Outpost Firewall Pro — выбор экспертов в сетевой безопасности компаний Canon, Bullguard, Novell, Sophos, Lavasoft, Quick Heal.

Брандмауэр Outpost Firewall Pro это:

Модуль «Детектор атак»

Автоматически блокирует атаки хакеров на ваш компьютер.

Контроль Anti-Leak

Отслеживает взаимодействие программ в системе, предотвращая попытки злонамеренного программного обеспечения получить контроль над доверенными приложениями и от их имени выйти в сеть и организовать утечку конфиденциальных данных.

Автонастройка безопасности

Обновления, получаемые через систему обмена ImproveNet, включают в себя автоматические настройки безопасности и новые правила принятия решений для брандмауэра, учитывающие особенности даже новейших версий программ.

Интерактивное содержимое

Блокирует установку и активацию вредоносного кода в браузере.

Защита персональных данных

Любая конфиденциальная информация (номера банковских счетов, пароли и т.д.), которую вы укажете в модуле ID Block, будет надежно защищена от утечки через каналы служб мгновенных сообщений, web и e-mail, что надежно защитит вас от кражи личных данных и фишинг-атак.

федеральная сеть
деловых изданий

ЖУРНАЛ **the Chief**®

ЧАСТНЫЕ ПРАВИЛА УСПЕШНОГО БИЗНЕСА

Содействие развитию
делового сообщества



8 лет
в РОССИИ

Общий тираж
146 000 экземпляров
Охват более
500 000 читателей

www.thechief.ru



Аппаратная защита почтовых серверов



Barracuda Spam Firewall — это интегрированный аппаратно-программный комплекс для полноценной защиты вашего почтового сервера от спама, вирусов и другого вредоносного контента, способный обрабатывать до 10 млн почтовых сообщений в день.

Barracuda Spam Firewall

Barracuda Spam Firewall — это программно-аппаратный комплекс защиты почтовых серверов, реализующий следующие функции безопасности: защита от спама, защита от вирусов, антиспуфинг, антифишинг, защита от программ-шпионов, защита от атак типа «отказ в обслуживании».

Полнофункциональное решение

Barracuda Spam Firewall совместим с любыми почтовыми серверами, легко встраивается в сетевую инфраструктуру предприятия и может успешно применяться как в небольших организациях, так и в компаниях со штатом до 200 тысяч человек. Один комплекс Barracuda Spam Firewall обеспечивает защиту до 100 тысяч почтовых ящиков и легко встраивается в кластер из аналогичных устройств, что повышает общую производительность системы безопасности и обеспечивает ее отказоустойчивость.

Простота и удобство

Внедрение системы Barracuda Spam Firewall не требует установки какого-либо дополнительного ПО и перенастройки почтовых серверов, а фирменная технология Barracuda Networks Energize Update обеспечивает постоянное обновление сигнатур вирусов и спам-угроз и поддерживается силами центра безопасности Barracuda Central, действующего в круглосуточном режиме.

Доступность

Продукты Barracuda Networks отличаются не только высокой функциональностью и продуманным интерфейсом, но и весьма доступной ценой. Отказ от использования клиентских лицензий делает систему Barracuda Spam Firewall одной из самых доступных системы защиты от вирусов и спама.

Решения Barracuda

Barracuda Message Archiver — полнофункциональная и недорогая система архивации электронной почты с развитыми функциональными возможностями. Среди них — функция индексирования, позволяющая эффективно организовать соблюдение нормативно-регламентирующих стандартов вашей компании. Она обеспечивает управление на основе системных политик, прозрачный доступ к архиву сообщений и создание резервных копий.

Barracuda Web Filter — фильтр web-содержимого с функциями блокировки приложений и защиты от вредоносного ПО. Прост в эксплуатации и обеспечивает надежную защиту по доступной цене.

Barracuda Web Site Firewall — система защиты приложений и сервисов от интернет-атак. Также может применяться для увеличения производительности и масштабирования приложений. Предлагает все необходимое для организации эффективной и безопасной доставки корпоративных web-приложений.

Barracuda Link Balancer — мощная система распределения трафика по нескольким каналам подключения к Интернету. Легко масштабируется для поддержки высокоскоростных подключений и позволяет организовать бесперебойный доступ в Интернет с использованием различных каналов связи, (линии T1 и T3s, кабельные и DSL-модемы) одного или нескольких провайдеров.

Barracuda Load Balancer — программно-аппаратный комплекс балансировки IP-трафика с функциями предотвращения вторжений. Позволяет обеспечить бесперебойный доступ пользователей к ресурсам предприятия в случае отказа одного из серверов и эффективно распределять нагрузку между серверами.

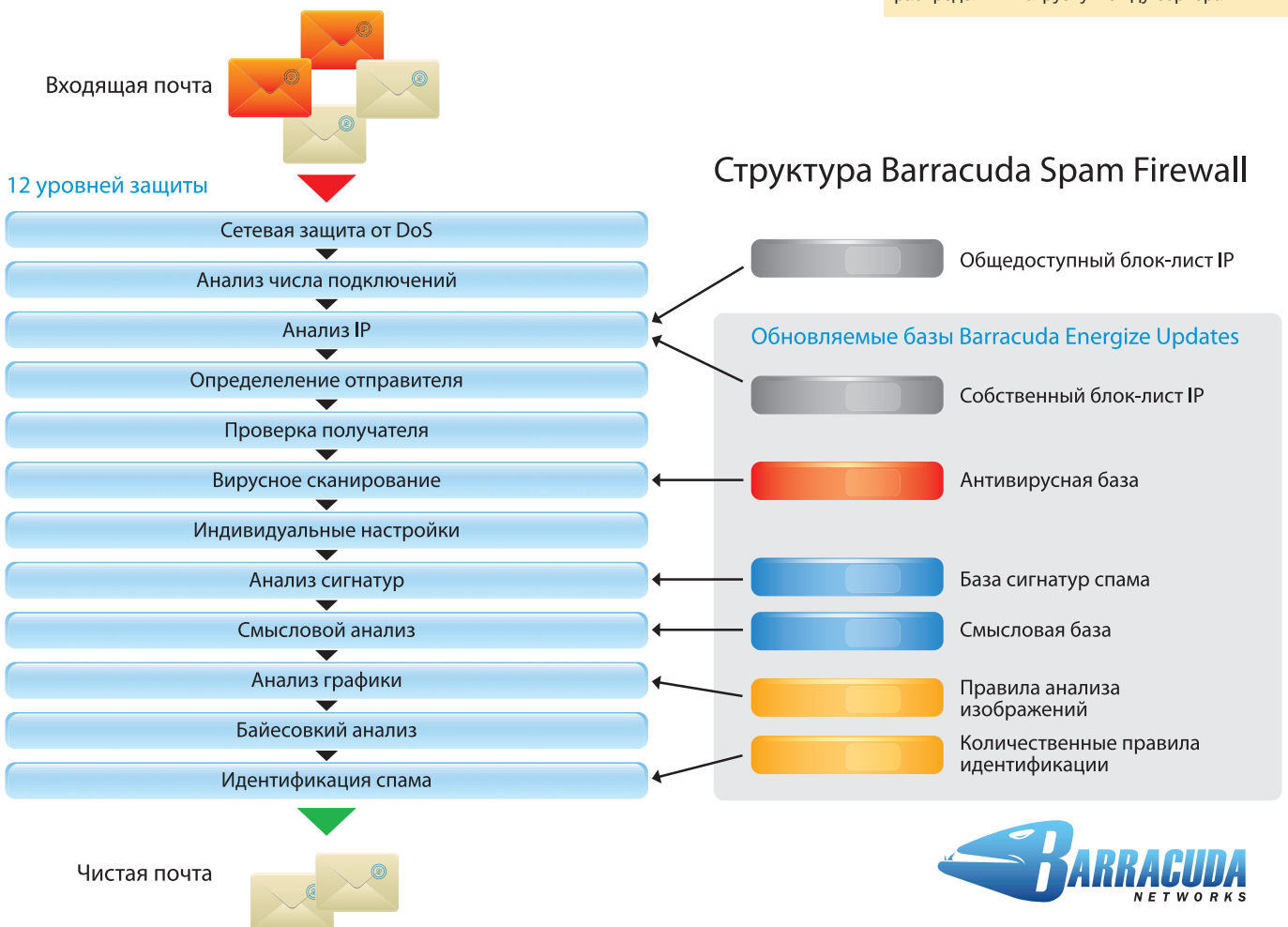

Защита конфиденциальной информации на ПК

Secret Disk позволяет зашифровывать разделы жесткого диска, включая системный раздел, динамические тома и виртуальные диски, а также съемные диски (дискеты, Flash-диски, SD, CF, Memory-Stick и др.). Кроме того, продукт позволяет создавать зашифрованные файлы-контейнеры, которые монтируются в системе в виде логических дисков.

Защита дисков достигается за счет «прозрачного» шифрования данных — при записи на защищенный диск информация автоматически зашифровывается, при чтении — расшифровывается.

Доступ к зашифрованной информации может получить только ее владелец либо авторизованные им доверенные лица, имеющие USB-ключ или смарт-карту eToken и знающие PIN-код. Для остальных зашифрованный диск выглядит как неформатированная область жесткого диска.

Особенности лицензирования:

- продукт можно установить на неограниченное количество компьютеров, но одновременно использовать его можно только на компьютерах, к USB-порту которых подключен eToken с лицензией;
- продукт не требует ежегодного обновления лицензии. Все обновления в рамках текущей версии доступны бесплатно!

Для защиты конфиденциальной информации и персональных данных в информационных системах органов государственной власти, государственных организаций и предприятий рекомендуется использовать сертифицированную версию Secret Disk NG или Secret Disk 4.

Зашифровать можно отдельные жесткие диски сервера, дисковые массивы (внешние и внутренние, программные и аппаратные RAID-массивы), а также съемные диски.

Находящиеся на диске данные всегда зашифрованы, что делает доступ к ним невозможным даже в случае кражи или изъятия как отдельного диска, так и всего сервера. В отключенном состоянии зашифрованный диск выглядит как неразмеченная область жесткого диска или файл, содержащий «мусор».

Secret Disk Server NG позволяет полностью запретить сетевой доступ к данным, хранящимся и обрабатываемым на серверах приложений, например, файлам баз данных, почтовым хранилищам и др. Это позволяет исключить риск несанкционированного копирования данных пользователями, имеющими административные полномочия в системе (защита от инсайдеров).

Для защиты конфиденциальной информации в информационных системах органов государственной власти, государственных организаций и предприятиях рекомендуется использовать сертифицированную версию Secret Disk Server NG (сертификат ФСТЭК России №1487 от 02 ноября 2007 года).

Внимание!

Продукты содержат аппаратное обеспечение — многофункциональный ключ eToken. Приобретая дополнительные лицензии к ключу, вы сможете решать различные задачи в области информационной безопасности.

eToken PRO представляет собой защищенное устройство, предназначенное для строгой аутентификации, безопасного хранения секретных данных, выполнения криптографических вычислений и работы с асимметричными ключами и цифровыми сертификатами.

Secret Disk 4 — система защиты конфиденциальной информации на ПК, ноутбуках и съемных носителях от несанкционированного доступа, копирования, повреждения, кражи или изъятия. С помощью современных технологий данное решение позволяет создавать на компьютере зашифрованные диски, предназначенные для безопасного хранения конфиденциальной информации, а также защищать данные при транспортировке на съемных носителях.



Secret Disk 4

Основные возможности системы:

- шифрование системного раздела, разделов на жестких дисках, томов на динамических дисках, виртуальных дисков и данных на съемных носителях;
- запрет доступа по сети к зашифрованным данным для всех пользователей, включая системного администратора;
- восстановление доступа к данным в случае утери USB-ключа;
- защита данных от сбоев во время операций шифрования;
- доступ к зашифрованным данным только по аппаратному USB-ключу eToken;
- полная интеграция с Windows 2000, XP, Vista.

Продукт Secret Disk 4 предназначен:

- для руководителей и владельцев бизнеса — защита конфиденциальных данных от кражи или изъятия;
- для тех, кто часто бывает в командировках — программно-аппаратное решение обеспечивает сохранность информации при потере или краже ноутбука, флэшки;
- для сотрудников, работающих вне офиса — защита данных от копирования или просмотра посторонними лицами. Secret Disk 4 блокирует доступ к данным по сети;
- для тех, кто работает дома — ограничение доступа к рабочей или личной информации, хранящейся на домашнем компьютере;
- для сотрудников аутсорсинговых компаний — для обеспечения сохранности данных клиента.

Безопасность информации на серверах

Secret Disk Server — система защиты корпоративной конфиденциальной информации (баз данных, файловых архивов, бизнес-приложений и их данных), хранящейся и обрабатываемой на серверах под управлением ОС Microsoft Windows Server 2000/2003.



Secret Disk Server NG

Основные возможности системы:

- шифрование разделов на жестких дисках, томов на динамических дисках, данных на съемных носителях, создание виртуальных зашифрованных дисков;
- использование стойких алгоритмов шифрования, возможность подключения внешних криптовайдеров КриптоПро CSP, Signal_COM CSP и Infotecs CSP, реализующих ГОСТ 28147-89 с длиной ключа 256 бит;
- удаленное и групповое администрирование Secret Disk Server NG выполняется через консоль управления Microsoft или удаленный рабочий стол;
- защита данных от сбоев во время операций шифрования;
- поддержка Volume Shadow Copy для платформы Windows Server 2003;
- интеграция с модулем подачи сигнала «тревога».

Типы продукта и схемы лицензирования:

- Secret Disk Server NG для сервера приложений — доступ к данным только для серверных приложений (1C, SQL Server, Microsoft Exchange и т.п.), доступ по сети запрещен. Стоимость серверной лицензии не зависит от количества пользователей;
- Secret Disk Server NG для файлового сервера — доступ к данным по сети разрешен. Стоимость серверной лицензии зависит от количества пользователей, одновременно работающих с данными;
- Secret Disk Server NG для файлового и сервера приложений — комбинированный вариант поставки для защиты сервера, выполняющего функции сервера приложений и файлового сервера (на 10 или 25 пользователей).

Максимум возможностей при работе с PDF-документами



Новая версия Adobe Acrobat 9 обеспечит эффективную совместную работу пользователей над проектами с помощью PDF – стандарта обмена электронными документами. С помощью Adobe Acrobat 9 вы можете создавать документы и формы PDF, обеспечивая к ним надежный общий доступ. Будьте уверены – конфиденциальная информация о вашей компании надежно защищена, все документы под контролем, а работа с ними и взаимодействие с другими пользователями эффективны и безопасны.

Adobe Acrobat 9

Adobe Acrobat 9 Pro — это полное программное обеспечение, которое может использоваться техническими и маркетинговыми специалистами для более эффективной и безопасной работы с любыми клиентами в любом месте. Решение включает в себя множество новых функций по сравнению с предыдущей версией.

Новое в Adobe Acrobat 9 Pro:

- Объединение широкого диапазона содержимого (документов, рисунков, сообщений электронной почты и электронных таблиц) в портфолио PDF. Разработанные специалистами шаблоны можно снабдить логотипами, включить в них описания для удобства просмотра содержимого получателем.
- Включение мультимедийного содержания в файлы PDF. К документам PDF можно добавлять созданные с помощью Adobe Flash видео и анимацию. Благодаря встроенной поддержке Flash для воспроизведения этих данных не требуется установка дополнительных программ.
- Простота создания и отслеживания электронных форм. Новый Мастер форм позволяет создавать формы при работе с печатными и электронными документами.
- Синхронизация просмотра документов. Сотрудники компании, клиенты и партнеры могут одновременно просматривать одну и ту же страницу документа. Существует возможность совместной навигации по документу. Использование Acrobat.com при совместной работе с файлом PDF позволяет добиться ясности и понимания при обсуждении различных вопросов.
- Преобразование web-страниц в PDF. Можно преобразовывать целые web-страницы или отдельные их фрагменты, включая или исключая мультимедийные и интерактивные данные, в формат PDF с усовершенствованной функцией преобразования web-страниц. PDF-версии web-страниц можно легко распечатать, заархивировать и пометить, а также предоставить к ним общий доступ.
- Сравнение PDF-документов. Автоматически выделяются различия между двумя версиями PDF-документа, включая текст и изображения, что позволяет пользователю легко и быстро определить все внесенные изменения.
- Проверка стандартов PDF. С помощью новой панели «Стандарты PDF» обеспечен доступ к сведениям о соответствии новым стандартам, включая данные о PDF/A, стандарте ISO для долгосрочного архивирования электронных документов, PDF/X, идеальном формате для высококачественной профессиональной печати и PDF/E, стандартном формате для надежной передачи технической документации и чертежей.
- Ускоренный запуск. Acrobat 9 запускается в два раза быстрее, чем предыдущая версия.
- Надежная печать. Опыт работы позволил усовершенствовать печать PDF с более высоким уровнем тестирования и отслеживания предпечатной проверки, более совершенной обработкой черного цвета и интеллектуальными функциями предварительного просмотра.
- Поддержка работы с Acrobat.com. С помощью Acrobat.com можно хранить данные и предоставлять общий доступ пользователям к документам большого объема, а также осуществлять сбор данных форм и рецензировать документы совместно с другими пользователями.

Основные характеристики продукта:

- обеспечение высокого качества документов с помощью шаблонов;
- управление рецензированием электронных документов;
- создание форм и управление ими;
- обеспечение защиты конфиденциальных сведений с помощью паролей и разрешений.

Adobe Acrobat 9 Pro позволяет:

- объединять широкий диапазон содержимого в портфолио PDF;
- обеспечивать защиту документов. Для управления доступом к документам PDF можно использовать пароли. Для настройки ограничений печати, копирования или изменений легко настраивается система разрешений;
- преобразовывать документы в форматы Microsoft Word и Excel или трансформировать отсканированные документы в форматы PDF с автоматическим распознаванием полных форм. ПО Adobe LiveCycle Designer, профессиональное средство создания форм, позволяет выполнить настройку и автоматизацию динамических XML-форм. Возможен экспорт данных для анализа и составления отчетов;
- осуществлять контроль и отслеживать рецензирование электронных документов. При совместной работе с документами можно просматривать комментарии других пользователей, а также сортировать их по автору, дате или страницам;
- использовать при работе с документами в Adobe Reader функцию цифровой подписи, принимать участие в общих рецензированиях документов и сохранять формы на локальных дисках;
- просматривать нескольким пользователям одновременно одну и ту же страницу документа. Использование Acrobat.com при совместной работе с файлом PDF позволяет добиться ясности и понимания при обсуждении различных вопросов. После обсуждения можно разослать файл PDF и проанализировать его с участниками обсуждения в режиме реального времени, управляя порядком просмотра страниц, которые отображаются для других пользователей;
- удалять конфиденциальные данные без возможности восстановления с помощью инструментов исправления. Содержимое удаляется из документа PDF без возможности восстановления. До отправки документов PDF другим пользователям необходимо проверить их на наличие метаданных, скрытых слоев или другой скрытой информации, которую необходимо удалить;
- сравнивать PDF-документы между собой;
- управлять затратами и уменьшать количество ошибок за счет автоматизированного управления выходными данными для просмотра, предпечатной проверки, корректировки и подготовки файлов PDF к высококачественной печати и цифровой публикации;
- создавать документы PDF с расширенным доступом на основе практически любых документов для соответствия стандартам, быстро оценивать, исправлять и автоматически использовать теги для документов PDF с целью оптимизации доступа и обратной связи.

Наименование

Код Softline

Цена, руб.

Acrobat Standard 9.0 Russian	22002445	16 050
Acrobat Standard 9.0	22002433	16 050
Acrobat Professional 9.0 Russian	22020748	24 139
Acrobat Professional 9.0	22020727	24 139



Система документооборота «под ключ»

Состав решения

- Дистрибутив ПО системы на 10, 25 или 50 конкурентных лицензий (от 15 до 20 пользователей при средней интенсивности работы для 10 лицензий).
- Документация по установке и настройке в электронном виде.
- Электронный учебник пользователя.
- Оплаченный ваучер на обучение администратора системы в УЦ Softline.
- Комплексная поставка вместе с ПО Microsoft и ABBYY.

Расширение возможностей

DocsVision OneStep максимально интегрирована с технологиями Microsoft. Для работы системы необходим Microsoft SQL Server, который можно приобрести вместе с DocsVision OneStep со значительными скидками, так же как и ряд других продуктов Microsoft. Клиентское ПО системы реализовано как приложение в среде Microsoft Internet Explorer, благодаря чему возможна удаленная работа пользователей через Интернет.

DocsVision OneStep может поставляться как комплексное решение с различными программными продуктами Microsoft и ABBYY по специальным сниженным ценам. Дополнительными выгодами дает приобретение совместно с DocsVision OneStep специальной лицензии Microsoft SQL. Кроме Microsoft SQL Server, в комплекте с DocsVision OneStep можно приобретать Microsoft Office SharePoint Server, Microsoft Exchange Server, специальную редакцию Microsoft Office Small Business.

В комплексной поставке с DocsVision может также приобретаться ABBYY FineReader Scripting Edition — программное обеспечение для сканирования и последующего распознавания документов, встроенное в DocsVision.

Системные требования

Сервер:

- процессор Pentium IV 3ГГц и выше;
- RAM — 2-4 ГБ;
- HDD — 120 ГБ и выше;
- ПО: Microsoft Windows Server 2003/ 2008, Microsoft SQL Server 2005/ 2008.

Рабочая станция:

- процессор Pentium III 750Mhz и выше;
- RAM — 256 МБ и выше;
- не менее 50 МБ свободного места на жестком диске;
- ПО: Microsoft Windows XP/Vista.

Дополнительная информация

9 апреля пройдет вебинар «Автоматизация документооборота с минимальными затратами», посвященный DocsVision OneStep. Информацию о регистрации для участия в вебинаре можно увидеть на странице «Семинары и вебинары» каталога Softline-direct.

Ближайшее web-обучение для администраторов системы пройдет 20-21 апреля.

Узнать больше о продуктах компании DocsVision и заказать их вы можете у менеджера Softline Вячеслава Трембитского.

Телефон: +7 (495) 232-00-23, доб. 0921

e-mail: Vyacheslav.Trembitskiy@softline.ru

DocsVision — платформа управления документами и бизнес-процессами в современной организации, максимально использующая основные технологии Microsoft. DocsVision — открытая гибкая среда для создания разнообразных решений без программирования или с минимальным программированием на Microsoft Visual Studio. В течение всего времени работы на рынке России и СНГ DocsVision прочно удерживает место в группе лидеров по количеству внедрений и пользователей среди российских разработок, успешно конкурируя с мировыми лидерами СЭДО. Теперь компания DocsVision предлагает новое решение — DocsVision OneStep.



DocsVision OneStep

Основные функции

DocsVision OneStep включает в себя базовую редакцию системы DocsVision и комплекс настроек. Это дает пользователю возможность перейти на старшие редакции DocsVision с расширением функциональности и увеличением количества рабочих мест.

Система DocsVision OneStep предназначена для автоматизации первоочередных задач делопроизводства, документооборота и контроля исполнительской дисциплины:

- обработка входящих/ исходящих документов;
- обработка внутренних документов (организационных, распорядительных, справочно-информационных);
- обработка поручений;
- контроль исполнительской дисциплины (включая построение отчетов).

В системе выделяются следующие роли.

Делопроизводитель — регистрация документов, внесение всей информации об обработке документа в систему, рассылка документа на рассмотрение, ознакомление, исполнение (распорядительных документов и т.д.)

Руководитель — принятие решений, наложение резолюций, назначение поручений, анализ отчетности по контролю исполнения.

Исполнитель — рассмотрение документов, рассылка на исполнение, исполнение поручений, участие в согласовании проектов документов и т.д.

Контролер исполнительской дисциплины.

Достоинства системы

- DocsVision OneStep ориентирована на самостоятельное внедрение силами заказчика, нет необходимости в обследовании, консультациях, доработках.
- Простота настроек.
- Быстрый запуск в эксплуатацию.
- Неограниченные возможности дальнейшего развития, увеличения числа рабочих мест и функционального расширения.
- Электронный учебник пользователя.
- Полнофункциональная бесплатная демо-версия.
- Обучение работе с системой (установка, начальные настройки) в УЦ Softline входит в стоимость системы.
- В стоимость включена техподдержка решения и платформы в течение года.

Наименование	Код Softline	Цена, руб.
DocsVision OneStep, 10 лицензий*	36-7-DV-SL	66000
DocsVision OneStep, 25 лицензий*	36-8-DV-SL	116000
DocsVision OneStep, 50 лицензий*	36-9-DV-SL	201000
Пакет перехода DocsVision OneStep с 10 на 25 лицензий	36-10-DV-SL	63200
Пакет перехода DocsVision OneStep с 10 на 50 лицензий	36-11-DV-SL	148200
Пакет перехода DocsVision OneStep с 25 на 50 лицензий	36-12-DV-SL	108200
ABBYY FineReader Scripting Edition (10 тыс. стр. в месяц)**	36-13-DV-SL	11600
ABBYY FineReader Scripting Edition (25 тыс. стр. в месяц)**	36-14-DV-SL	26100
Microsoft SQL Runtime (сервер + 10 клиентских лицензий)**	36-15-DV-SL	31500
Microsoft SQL Runtime (1 процессорная лицензия + неограниченное количество клиентских лицензий)**	36-16-DV-SL	91000

* Лицензии DocsVision OneStep определяют количество пользователей, одновременно подключаемых к серверу. При средней загрузке 10 лицензий достаточно для работы 15-20 рабочих мест.

** Поставляется только для совместной работы с DocsVision OneStep.

Бизнес без языковых барьеров

С задачей быстрого поиска и перевода информации ежедневно сталкиваются сотрудники разных специальностей. Системы перевода текста PROMT изменят ваше представление о работе с информацией на иностранных языках.

Какие бизнес-задачи решает PROMT?

Корпоративные решения PROMT позволяют оптимизировать работу с важнейшими видами корпоративной информации и документации:

- переписка с иностранными партнерами, контрагентами и представительствами;
- все виды договоров — трудовые, коммерческие и т.д.;
- документация к экспортной и импортируемой продукции;
- техническая документация к процессам и оборудованию;
- маркетинговые материалы;
- иностранные исследования и публикации;
- мониторинг новостных сайтов на иностранных языках;
- направления перевода: с английского, французского, немецкого, испанского на русский и обратно, с итальянского на русский.

Чем выгоден PROMT?

- Снижает издержки на перевод информации.
- Переводит многостраничные документы в считанные секунды.
- Расширяет возможности поиска и владения актуальной информацией.
- Помогает организовать эффективную обработку иноязычной информации.
- Позволяет сохранить конфиденциальность информации.

Достоинства систем перевода текстов PROMT не ограничиваются экономией временных и материальных ресурсов. Решения PROMT предоставляют новые возможности, позволяющие не задумываться о трудностях перевода.

- **Принцип «одного окна».** Переводя с помощью PROMT, вам не нужно работать одновременно в нескольких программах. С помощью специальных плагинов функции перевода встраиваются в приложения Microsoft Office 2000-2007, Adobe Acrobat и Adobe Reader, а также в почтовый клиент Microsoft Outlook и популярный браузеры Internet Explorer

и Mozilla Firefox. Таким образом, вы экономите время и силы, работая именно с текстом, а не с несколькими программами для его обработки.

- **Принцип «все включено».** Если вам необходимо выполнить перевод нескольких документов с одинаковыми настройками, вы можете настроить параметры перевода для группы документов. Эта функция поддерживается для форматов DOC, TXT, RTF, XML. Перевод документов осуществляется в фоновом режиме, благодаря чему вы можете рационально распределить свое рабочее время.
- **Принцип «ничего не забывать».** Встроенная в решения PROMT технология Translation Memory позволяет сохранить отредактированные переводы в базе переводов для повторного использования. Это особенно актуально для наиболее часто повторяющихся видов документов — контракты, техническая документация и др.
- **Принцип «точность и еще раз точность».** Если перевод термина, выполненный системой PROMT, недостаточен, можно обратиться к online-словарям Multitran (более 11 миллионов слов и словосочетаний). Полученный перевод слова можно сразу занести в пользовательский словарь PROMT для дальнейшего использования.
- **Принцип «быть в теме».** Специалисты компании PROMT создали более 120 специализированных словарей. Они содержат более 5 млн слов и помогают корректно перевести документы самой различной тематики: от микроэлектроники до логистики, от медицины до машиностроения. Приобретя дополнительные словари для вашей сферы деятельности, вы получаете еще больше возможностей для повышения точности перевода.
- **Принцип «хозяин своего слова».** Работая с PROMT, вы можете создавать собственные словари, сохраняя в них специализированную лексику, термины и словосочетания, характерные именно для вашей отрасли, компании, документации.
- **Принцип «совершенно секретно».** Далеко не каждый текст можно пока-

PROMT — это не словарь!

Словарь переводит лишь отдельные слова. Системы перевода PROMT переводят текст целиком с одного языка на другой. Результат перевода — связный текст с грамматически согласованными предложениями.

зать стороннему переводчику. Перевести текст с помощью PROMT может любой сотрудник вашей компании, независимо от его уровня владения иностранным языком. Таким образом, сведения, составляющие коммерческую тайну, не выйдут за пределы вашего офиса.

Корпоративные решения PROMT с установкой на рабочие места

PROMT Professional 8.5 / PROMT NET Professional 8.5

Если вам нужно установить программный продукт на несколько компьютеров, сократите свои затраты, купив многопользовательский пакет лицензий. Для тех, кому необходима коллективная работа над переводом, PROMT предлагает клиент-серверные решения, обеспечивающее перевод документов в рамках локальной сети предприятия. Каждый сотрудник имеет полнофункциональную версию PROMT на своем рабочем месте, но процессы перевода выполняются на сервере.



PROMT Professional Double 8.5 Гигант / PROMT NET Professional Double 8.5 Гигант

Переводчик PROMT Professional 8.5 и коллекция словарей «Гигант» поставляются в комплекте по специальной цене. Это особенно выгодное предложение для тех, кто переводит документы различных тематик (финансы, наука, коммерция, промышленность, интернет, политика, образование и другие) или решает одновременно несколько бизнес-задач.



PROMT Expert 8.5 / PROMT NET Expert 8.5

PROMT Expert 8.5 совмещает полноту функциональности PROMT Professional 8.5 и специальные возможности экспертного уровня:



- работа с созданными пользовательскими словарями — ведение статис-

PROMT позволяет управлять временем

Рассмотрим стандартную задачу: перевести фрагмент текста — 500 слов, 50 из которых незнакомых.

Скорость полноценного перевода одной страницы текста с системой PROMT в 6 раз выше, чем со словарем. Если переводимый документ содержит 10 страниц текста и трудозатраты рассчитываются в часах, экономия времени составит уже 21 час, т.е. более трех рабочих дней.

Операция/ затраченное время	Перевод со словарем	Перевод с PROMT
Просмотр оригинал текста	5 минут	5 минут
Время поиска 1 незнакомого слова в словаре	45 секунд	—
Общее время поиска незнакомых слов в словаре	40 минут	—
Набор текста перевода и форматирование	90 минут	—
Редактирование текста	—	20 минут
Итого:	153 минуты	25 минут

Новый цифровой мир



Nero 9 — удобный в обращении мощный программный пакет, позволяющий с легкостью создавать файлы мультимедиа, копировать их, записывать на диски, редактировать, архивировать и публиковать в Интернете. Благодаря интуитивно понятному интерфейсу нового центра управления Nero StartSmart жизнь в электронном мире станет более продуктивной и комфортной.

Nero 9

- Быстрые и удобные инструменты для извлечения, архивации, копирования и записи данных на CD, DVD и Blu-ray-диски.
- Создание DVD-дисков с профессиональным оформлением и встроенными трехмерными меню.
- Копирование, запись, публикация и создание музыкальных миксов.
- Конвертирование музыки, фотографий и DVD для воспроизведения на iPod и других мобильных устройствах.
- Восстановление данных с поврежденных дисков.
- Архивация файлов на CD, DVD и Blu-ray.
- Быстрая публикация фотографий и видео в службах My Nero, YouTube и MySpace.
- Просмотр, запись, постановка на паузу и настройка показа ТВ-программ.
- Воспроизведение AVCHD и других форматов телевидения высокой четкости (HD).

Удобство создания и редактирования

Музыка. Систематизация и воспроизведение аудиофайлов, создание аудиоколлекций и библиотеки файлов MP3, извлечение звуковых дорожек из видео, прослушивание интернет-радиостанций.

Видео. Удобная утилита для создания и редактирования видеоряда, возможность вставлять двухмерные и трехмерные шаблоны меню, а также добавлять к видео музыкальное сопровождение. Для оформления домашнего видео предусмотрена автоматическая интеграция переходов, титров и подбор музыки. Технология Ad Spotter позволяет автоматически вырезать рекламу из видеофайлов.

Фотографии. Просмотр фотографий в полноэкранном режиме, средства редактирования для кадрирования, поворота, коррекции и ретуширования снимков, создание фотоколлекций на DVD-дисках и слайд-шоу из снимков с применением спецэффектов, переходами и музыкой.

Удобство конвертации и публикации

Преобразование мультимедийных файлов для воспроизведения на iPod, PSP и для публикации в Интернете. Преобразование старых CD, записей на магнитных лентах, кассетах и пластинках в файлы формата MP3.

Полноценная среда домашних развлечений

Запись, систематизация, воспроизведение телепередач. С помощью решений HDTV и DVB-радио можно смотреть телевизионные программы и телепередачи высокой четкости (High Definition TV). Для одновременного использования двух каналов предусмотрен режим PiP (Picture in Picture — «картинка в картинке»). Реализована поддержка многих популярных ТВ-тюнеров, включая платы стандартов ATSC-T, DVB-T, DVB-C, DVB-S, DVB-S2.

Быстрое извлечение и прожиг

Мощные и надежные встроенные инструменты для извлечения данных с различных носителей и их записи на оптические приводы. Запись и копирование файлов на диски CD, DVD и Blu-ray. Поддерживается копирование фильмов, а также запись на двухслойные диски формата DVD-R Dual Layer и DVD+R Double Layer.

Надежное резервное копирование

Надежная архивация, защита и систематизация мультимедийных библиотек. В Nero 9 реализована технология резервного копирования отдельных файлов, папок, разделов на диске или всей системы в целом. Модуль Nero RescueAgent позволяет восстанавливать данные с поврежденных дисков.

Наименование	Код Softline	Цена, руб.
Коробки Nero 8 (Русская коробка)	7-7-NERO-SL	3 115
Коробки Nero 9 (Русская коробка)	7-8-NERO-SL	4 073
Nero 9 Standard Volume Licenses Corporate per seat 5-9 seats	7-12-NERO-SL	2 204

Обратите внимание! Цена на лицензии не включает банковский перевод 810р.

Программа корпоративного лицензирования Nero Volume Licensing Program

Преимущества Nero Volume Licensing Program:

- низкий входной порог;
- один лицензионный ключ действителен для множества установленных копий продукта;
- принадлежность лицензии подтверждается электронным сертификатом;
- бесплатное получение обновлений для каждой установленной версии продукта;
- возможность автоматической установки продуктов с использованием сервера SMS;
- низкие цены и высокие скидки при покупке дополнительных лицензий;
- программу сопровождения продуктов Software Maintenance Contract можно заключить уже при наличии 50 и более лицензий;
- на обновление Nero 5, Nero 6, или Nero 7 Volume до Nero 9 Standard Volume или Nero 9 Premium Volume предоставляется скидка 25%; на обновление Nero 8 Standard Volume до Nero 9 Standard Volume или до Nero 9 Premium Volume — скидка 50%;
- улучшенная защита вложений за счет постоянного совершенствования продуктов;
- первоклассное сервисное обслуживание по техническим вопросам.

Новое в программе корпоративного лицензирования Nero Volume Licensing

- Возможность выбора любого из двух типов корпоративных лицензий: Nero 9 Standard и Nero 9 Premium.
- Программа сопровождения программных продуктов доступна и для корпоративных лицензий Standard, и для лицензий Premium.
- Появились расширенные возможности перехода на другие версии продуктов.

Nero Volume Licensing Program предлагает коммерческим предприятиям, образовательным учреждениям и государственным организациям особые скидки (до 20%) при оформлении нескольких заказов. Nero Volume Licensing для пакетов Nero 9 и Nero Linux 3 действует при минимальном заказе в 5 лицензий.

Корпоративная лицензия Nero 9 Standard Volume License предоставляет возможности для записи компакт-дисков и резервного копирования данных.

Корпоративная лицензия Nero 9 Premium предполагает использование полной индивидуальной версии пакета Nero 9 со всеми кодеками и мультимедийными функциями.

Корпоративную лицензию Nero 9 Standard Volume License можно повысить до Premium, предоставляющую следующие возможности:

- запись видео на диски DVD и SVCD;
- воспроизведение видеоматериалов, записанных в форматах DVD и SVCD;
- поддержку стандартов MPEG-4, AVC/H.264, а также многоканального звука в формате Dolby Digital 5.1;
- преобразование данных в формат Nero Digital.

Под условия образовательной лицензии Educational License в рамках Nero Volume Licensing Program подпадают школы, университеты и другие учебные заведения, выдающие документы о получении соответствующей квалификации и организации, занимающиеся научными исследованиями и разработками.

Под условия лицензии Governmental для государственных организаций в рамках Nero Volume Licensing Program подпадают гражданские и некоммерческие организации и органы власти, служащие на благо общества, не ставящие своей целью извлечение прибыли.

тики, сравнение, слияние созданных словарей;

- **готовые терминологические базы SDL MultiTerm** для создания пользовательских словарей;
- **интеграция перевода PROMT в систему SDL-TRADOS** — это актуально при объемах перевода, измеряющихся тысячами и десятками тысяч страниц. Сохранение переведенных фрагментов текста в базах переводов позволит не переводить заново повторяющиеся документы — например, для локализации товара на новом рынке, при переводе больших объемов юридических документов и т.д.

Эффективные решения для интранет-работы

Если компания построена по принципу территориально-распределенной структуры, PROMT позволяет автоматизировать и оптимизировать процесс перевода многоязычных информационных потоков в корпоративном Интранете. Таким образом, даже удаленные офисы получают доступ к возможностям корпоративной системы перевода, словарям и базам Translation Memory. Доступ к серверу переводов через стандартный web-интерфейс значительно сокращает затраты на установку и администрирование и обеспечивает легкое масштабирование системы.

PROMT Translation Server 8.5 Intranet Edition

Данное решение позволяет работать с переводами текстов через web-интерфейс с любого рабочего места. Его использование дает следующие преимущества.



- **Отсутствие лишних лицензий.** Не обязательно устанавливать PROMT тем сотрудникам, для которых перевод текстов не является частой задачей.
- **Минимальная цена одного рабочего места и низкая стоимость владения.** Выгодная политика лицензирования, отсутствие специального клиентского ПО (используется любой web-браузер), простая процедура инсталляции и легкое масштабирование делают систему экономически выгодным приобретением для любой крупной компании.
- **Доступ к системе перевода из удаленных офисов.** Взаимодействие между клиентами и сервером PTS осуществляется по протоколу HTTP. Это позволяет использовать систему в интранете, обеспечивая доступ к функциям перевода как внутри локальной сети, так и из удаленных офисов и филиалов.
- **Гибкие возможности администрирования.** Администратор может разграничить права доступа пользователей к системе, создать индивидуальные профили для повышения эффективности работы сотрудников. Преимущества системы — настройка работы сер-

Признанные достоинства и новые возможности

В новой версии PROMT 8.5 реализованы важные дополнительные возможности для пользователей.

Возможности систем перевода	Professional/ Professional NET	Expert/ Expert NET	PTS Intranet Edition
Основные возможности			
Быстрый перевод документов (понимание смысла)	✓	✓	✓
Интеграция в приложение Word 2007, PDF-документов	✓	✓	✓
Интеграция в приложения Excel, Power Point 2007	✓	✓	✓
Перевод сообщений в ICQ	✓	✓	✓
Перевод Web-сайтов	✓	✓	✓
Большой электронный словарь (отдельное приложение)	✓	✓	✓
Система проверки орфографии ORFO	✓	✓	✓
Пакетный перевод файлов	✓	✓	✓
Новое в версии 8.5			
Добавлена возможность выбора языка интерфейса	✓	✓	✓
Улучшены алгоритмы перевода	✓	✓	✓
Увеличены словарные базы	✓	✓	✓
Улучшены механизмы автоматического определения языка исходного текста	✓	✓	✓
Улучшены механизмы автоматического определения тематики перевода	✓	✓	✓
Улучшены возможности работы с Translation Memory	✓	✓	✓
Улучшено качество перевода HTML и XML	✓	✓	✓
Оптимизирован процесс обработки больших массивов зарезервированных слов	✓	✓	✓
Поддержка формата TBX	✓	✓	✓
Поддержка Mozilla FireFox 3.0	✓	✓	✓
Расширены возможности работы с терминологией	✓	✓	✓
Настройки для повышения качества перевода			
Подключение готовых специализированных словарей	✓	✓	✓
Редактирование пользовательских словарей	✓	✓	✓
Выбор правил перевода	✓	✓	✓
Подключение онлайн-словарных баз	✓	✓	✓
Экспертные возможности			
Дополнительные сервисы по работе со словарями (сравнение, слияние словарей, создание дистрибутивов специализированных словарей)	✓	✓	✓
Извлечение терминологии для создания специализированных словарей	✓	✓	✓
Перевод текста из графических файлов (Readiris)	✓	✓	✓
Подключение SDL TRADOS	✓	✓	✓

вера, ведение статистики переводов по отдельным пользователям, резервное копирование пользовательских данных и др.

- Сохранение единства стиля и терминологии при переводе. Использование единой терминологии при переводе документов позволяет избежать разночтений.
- Перевод документов Microsoft Office 2007. Поддержка форматов Word, Excel и PowerPoint 2007.
- Перевод web-страниц. Система встраивает функции перевода непосредственно в окно Internet Explorer или Mozilla FireFox.

- **Перевод XML и RSS.** Перевод XML и RSS-потоков в соответствии с определенными правилами.

Использование программ-переводчиков PROMT позволяет понять смысл иноязычного документа, нажав всего на одну клавишу. Если вы хотите сэкономить время на редактировании текста перевода, рекомендуем познакомиться с дополнительными возможностями программы. Специалисты компании PROMT готовы обучить вас всему, что нужно знать для получения качественного перевода! Продуманные учебные планы позволяют преподнести значительный объем нужной информации системно и в удобной форме.

Достоинства продукта

Nero Move it позволяет с легкостью пользоваться новыми технологиями и устройствами, а также наслаждаться цифровым контентом независимо от его формата.

Просто

Создание коллекций любимой музыки, видео и фотографий с цифровой камеры, online-сообществ, компьютера и переносных устройств. Организация контента, с использованием индивидуальных критериев, таких как исполнитель, избранное, дата загрузки и рейтинг файла.

Быстро

Преобразование музыки, видео и графики из одного формата в другой, без необходимости выяснять, какой формат и для какого устройства подходит. Достаточно просто подключить переносные устройства или выбрать устройство вывода. Nero Move it автоматически конвертирует файл в требуемый формат быстро и без проблем, в том числе при прямой передаче с одного устройства на другое.

Легко

Публикация и синхронизация контента. Просмотр мультимедийных файлов: музыки, фотографий и видеороликов — на iPod, iPhone и PSP или их загрузка на My Nero и другие интернет-сообщества. Полный доступ ко всем мультимедиа-файлам в любое время и на любом устройстве обеспечивается всего несколькими щелчками мышки.

Идеальный порядок в цифровых файлах

Nero Move it — полнофункциональное решение для коллекционирования, организации, передачи цифровых файлов с одного устройства на другое, а также для загрузки и публикации их в online-сообществах. Nero Move it позволяет эффективно и легко управлять мультимедиа-файлами, получая к ним доступ со стационарного ПК и с мобильных устройств.



Nero Move it

С помощью Nero Move it можно создать коллекцию любимых мультимедиа-файлов с музыкой, видео и фотографиями, а также:

- импортировать мультимедиа-контент с iPod, PSP, iPhone, цифровой камеры и других переносных устройств;
- управлять контентом с выбранных папок на жестком диске;
- преобразовывать аудио-файлы и добавлять их в коллекцию для быстрого доступа;
- загружать контент из online-сообществ и публиковать его.

Решение обеспечивает единое управление мультимедиа-файлами и позволяет:

- переименовывать, копировать, удалять и категоризировать мультимедиа-файлы;
- производить поиск мультимедиа-контента;

Nero Move it — одна из лучших программ конвертирования, обеспечивающая:

- автоматическое обнаружение подключенных устройств и передачу на них контента с наилучшим качеством;
- преобразование и синхронизацию цифрового контента с поддержкой всех типов файлов, а также синхронизацию выбранных файлов с любым переносным устройством или online-сообществом;
- распознавание совместимых переносных устройств при повторном подключении;
- офлайнное конвертирование файла, позволяющее подготовить и организовать коллекцию и преобразовать мультимедийный контент без подключения устройства.

**Остановите сетевого червя!
Conficker прямо сейчас!**

GFI

**Защищено с помощью
GFI EndPointSecurity**

Специальные предложения GFI
До конца апреля 2009 года:
– скидка 20% на GFI EndPointSecurity;
– скидка 50% на GFI MailSecurity
(при покупке GFI EndPointSecurity).

softline
тел. (495) 232-00-23
info@softline.ru
<http://www.softline.ru>

Доступ к данным — всегда и отовсюду

Microsoft SQL Server 2008 — это надежная, эффективная и интеллектуальная платформа управления данными, готовая к работе в самых ответственных и требовательных бизнес-приложениях, помогающая сократить затраты на обслуживание существующих систем и разработку новых приложений и предоставляющая широкие аналитические возможности.

Microsoft SQL Server 2008

Надежный

В SQL Server 2008 реализовано шифрование в базе данных, файлах или журналах. Соблюдение существующих нормативных требований упрощено благодаря усовершенствованным возможностям аудита.

Гарантию бесперебойной работы дают зеркалирование баз данных, упрощение восстановления приложений при дисковых сбоях, передача рабочих данных между активными и резервными системами. Добавление системных ресурсов, таких как процессоры и память, возможно без нарушения работы приложений.

Предсказуемое время отклика обеспечивает регулятор ресурсов, определяющий лимиты ресурсов и приоритеты для разных рабочих нагрузок. Сокращение затрат на хранение данных и повышение производительности операций ввода-вывода больших объемов информации достигается за счет сжатия данных.

Эффективный

Сокращению временных затрат на рутинные операции способствует управление корпоративной инфраструктурой данных с помощью Системы Декларативного управления (DMF) и настройка общего набора политик для большинства операций с базами данных, таких как оптимизация запросов, соглашения об именах, операции архивации и восстановления и управление индексами.

Разработка приложений для SQL Server 2008 может быть существенно ускорена за счет использования ADO.NET Entity Data Framework для доступа к данным посредством определения бизнес-объектов, а не таблиц и столбцов. Возможность извлечения этих объектов реализована для любого языка программирования платформы .NET с помощью встроенного языка запросов Language Integrated Query (LINQ).

В SQL Server 2008 улучшена работа с данными XML и доступом к ним с помощью XQuery, введен новый тип данных FILESTREAM для управления неструктурированными данными, такими как документы и изображения, поддерживаются стандарты данных о пространственном расположении объектов (геометрия, география).

Интеллектуальный

С помощью средств SQL Server Integration Services, возможна интеграция данных из разрозненных источников. Средства отслеживания измененных данных позволяют консолидировать данные в хранилищах в режиме реального времени.

Возможности интеллектуального анализа данных обеспечивают возможность предупреждающего анализа, что упрощает прогнозирование и выявление факторов, влияющих на принятие решений. Разрабатывать масштабируемые модели анализа можно с помощью улучшенных конструкторов.

Службы

Интеграция • Синхронизация • Поиск • Отчеты • Анализ • Запрос



Microsoft
SQL Server™ 2008

Microsoft
.net

Microsoft
Visual Studio

Microsoft
BizTalk Server

Microsoft
Office

Microsoft
SQL Server™ 2008

Основные новые возможности

- Использование регулятора ресурсов (Resource Governor) для управления параллельными рабочими нагрузками.
- Обеспечение соответствия политикам в масштабах всего предприятия с помощью системы декларативного управления (Declarative Management Framework, DMF).
- Снижение требований к хранению данных и повышение скорости обработки запросов благодаря сжатию данных и разреженным столбцам.
- Защита важных данных с помощью прозрачного шифрования данных и улучшенного аудита.
- Устранение неполадок, настройка и наблюдение за экземплярами SQL Server 2008 в масштабах всего предприятия с помощью средств анализа производительности системы.
- Создание высокопроизводительных решений для анализа данных с улучшенными масштабируемостью, производительностью, средствами интеллектуального анализа и интерфейсом на основе SQL Server Analysis Services.
- Использование преимуществ усовершенствованного SQL Server Reporting Services, таких как повышенная производительность, удобства применения, виртуализация и интеграция с выпусками Microsoft Office 2007.
- Создание приложений, умеющих работать с географической информацией, за счет поддержки пространственных данных.

Решения на SQL Server 2008

Бизнес-аналитика. Платформа бизнес-анализа SQL Server 2008, интегрированная с Microsoft Office, предоставляет развитую масштабируемую инфраструктуру для внедрения мощных возможностей BI в рабочий процесс всех бизнес-подразделений компании, открывая доступ к нужной информации через интерфейс Excel и Word для всех сотрудников компании.

Хранилища данных. Корпоративное хранилище данных на базе SQL Server 2008, объединяющее в себе информацию со всех систем и приложений, позволяет получить единую комплексную картину бизнеса компании, а встроенные возможности по интеграции данных, их очистке, проверке и автоматизированной загрузке помогут сделать процесс внедрения и сопровождения удобным и быстрым.

Обработка online-транзакций. SQL Server 2008 предоставляет масштабируемый и высокопроизводительный «процессор данных» для самых ответственных и требовательных бизнес-приложений тем, кому необходим высочайший уровень надежности и защиты, позволяя при этом снизить совокупную стоимость владения за счет расширенных возможностей по управлению серверной инфраструктурой.

Разработка приложений. SQL Server 2008 предлагает разработчикам развитую, удобную и функциональную среду программирования, включая средства работы с web-службами, инновационные технологии доступа к данным — все, что необходимо для эффективной работы с данными любых типов и форматов.

Консолидация серверов. SQL Server 2008 помогает снизить затраты на серверное оборудование и сопровождение за счет гибкой технологии консолидации серверов и развитых возможностей управления серверной инфраструктурой и высокой производительностью.

Дополнительные сведения о Microsoft SQL Server 2008 можно получить на web-узле <http://www.microsoft.com/sql>.

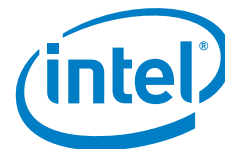

НОВЫЙ УРОВЕНЬ ВЫСОКОПРОИЗВОДИТЕЛЬНЫХ ВЫЧИСЛЕНИЙ

С новейшими средствами разработки Intel® скоростные вычислительные приложения стало проще создавать и оптимизировать.

- Превосходные инструменты для многопоточной разработки
- Высокооптимизированные многопоточные библиотеки
- Оптимизация кода, распараллеливание, поддержка разных типов процессоров, автоматическое распределение потоков, векторизация, OpenMP*, упреждающая выборка данных и развертывание циклов

ВЫШЛИ НОВЫЕ ВЕРСИИ

Intel® C++ Compiler Professional Edition 11.0

Intel® Fortran Compiler Professional Edition 11.0

Включает новейшие многопоточные библиотеки

Intel® Integrated Performance Primitives 6.0

Intel® Math Kernel Library 10.1

Intel® Threading Building Blocks 2.1

Ваш следующий шаг —
обратитесь за дополнительной
информацией в компанию Softline:

www.softline.ru

softline®

© 2009, Intel Corporation. Intel, логотип Intel являются торговыми марками или зарегистрированными торговыми марками компании Intel Corporation или ее подразделений в США и других странах. Все права защищены.

*Иные торговые марки являются собственностью их владельцев.



Совершенный инструментарий разработчика

Visual Studio 2008 олицетворяет представление корпорации Microsoft об интеллектуальных клиентских приложениях и позволяет разработчикам быстро создавать подключенные приложения, способные обеспечить широчайшие возможности для работы пользователей. С помощью Visual Studio 2008 организации любого размера смогут быстро создавать более безопасные, управляемые и надежные приложения, использующие преимущества Windows Vista и системы Microsoft Office 2007.



Microsoft Visual Studio 2008

Новый уровень эффективности

Visual Studio 2008 содержит усовершенствованные средства разработки и отладки, функции работы с базами данных и новые возможности для создания современных приложений на разных платформах. Visual Studio 2008 включает новые возможности, такие как наглядные средства разработки для более быстрой работы с .NET Framework 3.5, улучшенные средства разработки web-приложений и улучшения языков, ускоряющие работу со всеми типами данных.

В Visual Studio 2008 разработчики найдут все необходимые средства для создания ярких web-приложений с поддержкой AJAX. Разработчики смогут воспользоваться мощными клиентскими и серверными платформами для создания клиентских web-приложений, легко интегрирующихся с внутренними поставщиками данных и имеющих полный доступ к службам приложений ASP.NET и платформе Microsoft.

Visual Studio 2008 представляет важные усовершенствования для разработчиков на основе трех главных идей:

- быстрая разработка приложений;
- эффективная совместная работа в группе;
- новый пользовательский интерфейс.

Быстрая разработка приложений

Для более быстрой разработки в Visual Studio 2008 улучшены функции работы с языками и данными. Например, с помощью технологии LINQ разработчики могут проще и быстрее создавать решения для анализа данных.

В Visual Studio 2008 разработчики могут ориентироваться на различные версии .NET Framework в одной и той же среде разработки. Можно создавать приложения для .NET Framework 2.0, 3.0 или 3.5, поддерживая множество проектов в одной среде.

Новый пользовательский интерфейс

Visual Studio 2008 содержит новые средства разработки, облегчающие создание подключенных приложений на самых современных платформах, включая web-приложения, приложения для Windows Vista, Office 2007, SQL Server 2008 и Windows Server 2008. В области web-приложений ASP.NET, AJAX и других новых технологий Visual Studio 2008 позволит быстро создавать высокоэффективные интерактивные web-интерфейсы.

Эффективная совместная работа

В Visual Studio 2008 применены улучшенные средства для групп разработки, включая инструменты для специалистов по базам данных и функции совместной работы для обеспечения сотрудничества между разработчиками и дизайнерами.

Microsoft .NET Framework 3.5

Платформа .NET обеспечивает быстрое создание подключенных приложений с удобным пользовательским интерфейсом благодаря формированию основы (готовых программных модулей) для решения наиболее частых задач программирования. Подключенные приложения, построенные на платформе .NET Framework, обеспечивают моделирование бизнес-процессов и интеграцию систем в разнородной среде.

Visual Studio и .NET Framework снижают необходимость в написании кода общего назначения, что сокращает время разработки и позволяет сосредоточить усилия разработчиков на решении бизнес-задач.

Visual Studio 3.5 поддерживает среду .NET Framework версии 3.0 и содержит расширения для библиотек базовых классов, Windows Presentation Foundation, Windows Communication Foundation, Windows Workflow Foundation и Windows CardSpace.

Повышение производительности разработчиков

- LINQ (Language Integrated Query) — технология интеграции обращения к данным с приложениями .NET путем встраивания доступа к данным в язык программирования. LINQ реализован как расширения языков C# и Visual Basic.
- Поддержка баз данных SQL, XML-файлов или собственной коллекции объектов в проектах VB и C#.
- Новый конструктор наборов данных, поддерживающий иерархические наборы данных.
- Технология IntelliSense для кода LINQ.
- Встроенная модель программирования, механизм обработки и средства для разработки бизнес-логики с применением WF.
- Конструктор рабочих процессов, шаблоны проектов и отладчик рабочих процессов.
- Разработчики могут выбрать версию .NET 2.0, 3.0 или 3.5 на любом этапе процесса разработки.
- Visual Studio настраивает шаблоны проектов, доступные библиотеки DLL и функции IntelliSense в соответствии с выбранной целевой версией среды .NET Framework.
- Создание модульных тестов для подтверждения работоспособности кода.
- Привязка данных к модульным тестам, включая файлы CSV и XML.

Средства разработки для Windows, Office и мобильных устройств

- WPF значительно упрощает создание управляемых содержимым приложений и приложений с широкими возможностями работы с мультимедийными данными.
- Вы можете внедрить WPF в существующие приложения Windows Forms.
- Технология ClickOnce позволяет развертывать приложения WPF и приложения, созданные с помощью средств Visual Studio для Office через Интернет.
- Визуальные конструкторы для ленты, настраиваемых областей задач, области формы Outlook и новых мастеров.
- Поддержка рабочих процессов и Microsoft SharePoint.
- Набор средств Visual Studio для устройств теперь включает модульное тестирование и эмулятор Device Emulator 3.0.
- Проект для мобильного устройства поддерживает LINQ, WCF, профилировщик CLR или системный монитор и расширения BCL.

Web-приложения и службы

- Встроенная поддержка Silverlight.
- Улучшенная поддержка JavaScript и ASP.NET AJAX (IntelliSense и отладка).
- В VS 2008 теперь используется тот же конструктор web-приложений, который поставляется вместе с новым продуктом Expression Web.
- Вложенные главные страницы, определяющие наследование дизайна макета на web-страницах.
- Диспетчер стилей CSS для выбора таблиц стилей.
- Встроенные средства для реализации программного обеспечения взаимодействия с помощью WCF.
- Поддержка множества транспортных каналов и протоколов, включая SOAP.
- Улучшенная поддержка стандартов, включая REST и JSON.

Издательство "Наука и Техника" Санкт-Петербург



Другие книги по САПР :



Книга+видеокурс по P-CAD 2006

Эта книга представляет собой превосходное руководство по P-CAD 2006, которое позволяет в сжатые сроки освоить работу в P-CAD 2006 и максимально быстро получить готовые результаты. С первых глав книги вы начинаете проектировать вполне реальное устройство, разработанное автором, готовите компоненты, создаете библиотеки, рисуете схему, разводите печатную плату. Соответствующие этапы проекта выполняются по итогам изучения определенной темы. Каждая глава начинается с подробного описания возможностей, настроек и опций соответствующего модуля P-CAD, его назначения и методики использования. К книге прилагается уникальный практический видеокурс, с помощью которого достигается максимальный эффект в освоении P-CAD 2006.

СОДЕРЖАНИЕ ВИДЕОКУРСА:

- Урок 1. Настройка редактора P-CAD Schematic
- Урок 2. Создание библиотечного компонента RES_0805 (резистор)
- Урок 3. Создание библиотек в P-CAD 2006
- Урок 4. Создание посадочного места на примере резистора
- Урок 5. Создание компонента (элемента)
- Урок 6. Создание библиотечного компонента CAP_0805 (конденсатор)
- Урок 7. Создание библиотечного компонента ТП-112-3 (трансформатор)
- Урок 8. Создание библиотечного компонента NPN-SOT-23 (транзистор)
- Урок 9. Рисуем ИМС 555 (таймер)
- Урок 10. Рисуем посадочное место под ИМС 556 (использование мастера Pattern Wizard) и создаем ИМС 556
- Урок 11. Создание операционного усилителя
- Урок 12. Создание символа ЗЕМЛЯ
- Урок 13. Копирование компонентов
- Урок 14. Создание схемы (часть 1)
- Урок 15. Создание схемы (часть 2)
- Урок 16. Разводка проводников (часть 1)
- Урок 17. Разводка проводников (часть 2)
- Урок 18. Разводка проводников (часть 3 + как подставлять одни компоненты вместо других)
- Урок 19. Вывод проекта на печать

Наш адрес:
192029, Санкт-Петербург, пр. Обуховской Обороны, 107
Тел/факс: (812) 567-70-25, 567-70-26.
e-mail: nitmail@nit.com.ru

официальный сайт: nit.com.ru

Наши книги оптом можно приобрести и в Украине:
02166 Киев ул. Курчатова
дом 9/21.
Тел. (044) 516-38-66
(nits@voliacable.com)



Менеджеры по продажам: Константин Савченко (KonstantinSa@softline.ru), Вадим Петров (VadimP@softline.ru)

Техническая поддержка: В базовом варианте включена в стоимость. Для заключения договора на расширенный вариант обращайтесь в центр технической поддержки Softline (itsupport@softline.ru) по телефону +7 (495) 232-52-14

Oracle Fusion Middleware — это выгодно

Текущая экономическая ситуация подталкивает руководителей обратить повышенное внимание на обоснование инвестиций в программные продукты и их экономическую эффективность. Ниже приведены достоинства решений Oracle Fusion Middleware — связующего ПО одного из лидеров IT-рынка.

Сервис-ориентированная архитектура и управление бизнес-процессами

Традиционный подход к автоматизации бизнес-процессов организации заключается в покупке пакета приложений или набора программ, который охватывает несколько видов деятельности или систем. Выгодной альтернативой может быть проект сервис-ориентированной архитектуры (SOA), который за меньшие финансовые вложения позволяет объединить системы и автоматизировать бизнес-процессы, охватывающие несколько приложений.

Пакетное решение Oracle SOA Suite обеспечивает поддержку всех шаблонов и видов интеграции, которые могут потребоваться заказчику. Это избавляет от необходимости покупать продукты разных поставщиков с вытекающими сопутствующими затратами на обслуживание и поддержку. Более того, Oracle SOA Suite является пре-интегрированным ПО.

Oracle BPM Suite — единое решение для поддержки процессов, ориентированных на систему, документооборот и пользователей. Заказчику не нужно вкладывать деньги в три разных продукта с вытекающими затратами на их дальнейшее обслуживание и поддержку.

Предприятия имеют возможность значительно сократить затраты на связующее ПО путем объединения и замещения с помощью Oracle Middleware Suite многочисленных несостоятельных SOA-решений разных поставщиков.

Управление корпоративными ресурсами

Oracle Universal Content Management позволяет объединить весь контент, находящийся на разных файловых серверах, в корпоративных приложениях и других системах. Это уменьшает объем хранения данных — исчезает необходимость хранить один документ в разных системах; снижает затраты на поиск документов; устраняет затраты на удаление определенного документа в разных системах, в которых он хранится; дает возможность объединить файл-серверы и системы филиалов компании.

Oracle Web Content Management Solution снижает затраты на ввод в эксплуатацию web-сайтов и их дальнейшее обслуживание. Возможность консолидировать несколько сайтов позволяет использовать единым узлом для порталов различных подразделений, филиалов и партнеров. Модель служб с об-

щим доступом сокращает затраты на администрирование. Модель самообслуживания и делегирования позволяет передавать права на управление разными частями единого web-сайта разным сотрудникам. Наконец, функция управления информацией позволяет сотрудникам самостоятельно контролировать содержимое сайта.

Oracle Imaging & Process Management упрощает документооборот: устраняет необходимость работать с большим объемом бумаг, автоматизируя процесс сбора бумажных документов; полностью автоматизирует весь бизнес-процесс с помощью интегрированного сбора документов и программы Imaging. Таким образом, организация значительно сокращает затраты отдела обработки документации, а также исключает ошибочное дублирование данных.

Web-центры и порталы предприятий

С помощью собственного портала предприятие может значительно сэкономить, отказавшись от поддержки и управления сотнями частных web-сайтов, доменных имен и систем подразделений, чья разработка и дальнейшее обслуживание являются довольно дорогостоящими процессами.

Oracle WebCenter Suite обеспечивает работу инфраструктуры ведущего портала со службами общего пользования. Корпоративные подразделения могут использовать его для создания, обслуживания и настройки частных порталов своих подразделений, избегая наращивания аппаратного обеспечения, сетевых адресов, хранилищ документов и файл-серверов.

Oracle WebCenter Suite поддерживает все шаблоны и виды порталов: сайты внутрикорпоративной сети для обеспечения единой точки доступа к информационным системам и приложениям; порталы, ориентированные на определенный круг специалистов для взаимодействия с заказчиками и поставщиками по схемам B2B и B2C; сайты экстрасети типа .COM. Это избавляет от необходимости покупать для каждого типа сайта продукты разных поставщиков, а также от сопряженных затрат на их дальнейшее обслуживание и поддержку.

Управление доступом и учетными данными

Oracle Identity Management Suite упрощает инициализацию учетных записей

пользователей в разных корпоративных приложениях и физических системах, к которым пользователи требуют автоматического доступа. Решение устраняет затраты по инициализации пользователей при добавлении нового приложения или системы, а также по деинициализации и повторной инициализации пользователей при переводе сотрудников; снижает расходы на обеспечение контроля системы защиты — можно легко определить, какие пользователи в какие системы получили доступ, просмотрев отчет системы инициализации.

Oracle Access Management Suite существенно облегчает администрирование паролей, включая сброс имен пользователей и паролей, путем предоставления пользователям возможности однократной регистрации (входа в систему).

Oracle Adaptive Access Manager обеспечивает надежную защиту критичных транзакций, облегчая управление доступом.

Oracle Role Manager позволяет управлять бизнес-ролями, снижая затраты на администрирование.

Oracle Virtual Directory предоставляет доступ из приложения пользователей к единой точке хранения информации, упрощая конвертацию и синхронизацию большого числа каталогов и БД пользователей.

Средства бизнес-аналитики

Oracle Business Intelligence (BI) — единое решение для реляционного анализа по технологиям R-OLAP (оперативная аналитическая обработка реляционных данных) и M-OLAP (многомерный OLAP).

Пакет включает мощную самостоятельную функцию анализа и отчетности, позволяя сократить штат персонала, а также обеспечивает связность по всем источникам и целям, снижая временные затраты на получение финансовых и операционных аналитических результатов и помогая усовершенствовать деятельность предприятия.

Используя приложения Oracle BI, заказчик платит за единую технологическую платформу и единый пакет приложений бизнес-аналитики, который можно использовать с другими модулями.

С помощью приложений Oracle BI можно сократить расходы за счет работы с существующими версиями корпоративных систем — ERP, CRM и т.д., не прибегая к их обновлению.

В отличие от предыдущих продуктов бизнес-аналитики, приложения Oracle BI характеризуются полной расширяемостью и настраиваемостью, сокращая затраты на внедрение и обслуживание.

Менеджеры по продажам: Владислав Лаврентьев (VladislavL@softline.ru), Максим Яковлев (MaksimYa@softline.ru), Иван Макулов (IvanMa@softline.ru), Анна Любогощева (AnnaLyub@softline.ru)

Техническая поддержка: В базовом варианте включена в стоимость.

Для заключения договора на расширенный вариант обращайтесь к Игорю Корману (igork@softline.ru) по телефону +7 (495) 232-52-14



Бесконечные возможности для творчества

Adobe Creative Suite 4 представляет собой новую версию популярного дизайнерского пакета от компании Adobe. Семейство Adobe Creative Suite 4 состоит из пяти коллекций, ориентированных на разные сферы применения, а также Master Collection, которая объединяет в себе максимально полный набор творческих программ Adobe.

Adobe Creative Suite 4

В коллекции Design Premium собран мощный инструментарий для печати, web-дизайна, интерактивного и мобильного дизайна. Design Standard фокусируется на профессиональной полиграфии и предпечатной подготовке.

Коллекция Web Premium комбинирует средства для web-дизайна и разработки, а Web Standard предназначена для профессиональных web-разработчиков.

Adobe Creative Suite 4 Production Premium — это законченное решение post-production для профессионалов в области видео. И, наконец, Adobe Creative Suite 4 Master Collection объединяет 12 новых предложений в одной ко-

робке, позволяя создавать различные виды контента — печатные издания, web- и интерактивные приложения, мобильный и видеоконтент, фильмы.

Adobe InDesign CS4

Продукт InDesign ориентирован на профессиональных дизайнеров, художников и специалистов в области печати, которым приходится заниматься версткой и выпуском печатной продукции. Новая версия Adobe InDesign CS4 расширяет возможности пользователей, предлагая уникальные инструменты, сочетающие надежность и функциональность с абсолютной творческой свободой.

К возможностям, появившимся в версии CS4, относятся новые эффекты и инструменты, средства повышения производительности, опция создания интерактивных документов с возможностью экспорта в файл SWF, интеллектуальная переконпоновка текста, экспорт документов в формат XFL, работа с динамическими направляющими объектов, их размерами и положением в пространстве.

Adobe Photoshop CS4

Графический редактор Adobe Photoshop CS4 — это стандарт в области подготовки изображений для печатных изданий, электронных книг, web-публикаций.

Непревзойденное качество программы Adobe Photoshop CS4 достигается повышением интуитивности пользовательского интерфейса, расширенными возможностями редактирования и значительным улучшением производительности. В Photoshop CS4 реализованы новые возможности: настройка изображений и их более качественное наложение, создание масок, улучшенная цветокоррекция, ускоренная обработка графики и усовершенствованная обработка изображений формата RAW.

Adobe Photoshop CS4 Extended

Приложение применяется для дизайна печатных материалов, разработки и поддержки web-сайтов и содержимого для мобильных устройств. Adobe Photoshop CS4 Extended поддерживает все функции Photoshop CS4, а также имеет новые возможности работы с трехмерными объектами, анимации и усовершенствованного анализа изображений. В новой версии используется новый механизм рендеринга, позволяющий рисовать непосредственно на трехмерных моделях, преобразовывать градиенты в трехмерные изображения, а также добавлять глубину к слоям и тексту.

Состав коллекций Adobe Creative Suite 4

	Design Premium	Design Standard	Web Premium	Web Standard	Production Premium	Master Collection
Adobe InDesign CS4	✓	✓				✓
Adobe Photoshop CS4 Extended	✓		✓		✓	✓
Adobe Photoshop CS4		✓				
Adobe Illustrator CS4	✓	✓	✓		✓	✓
Adobe Acrobat 9 Pro	✓	✓	✓			✓
Adobe Flash CS4 Professional	✓		✓	✓	✓	✓
Adobe Dreamweaver CS4	✓		✓	✓		✓
Adobe Fireworks CS4	✓		✓	✓		✓
Adobe Contribute CS4			✓	✓		✓
Adobe After Effects CS4					✓	✓
Adobe Premiere Pro CS4*					✓	✓
Adobe Soundbooth CS4			✓		✓	✓
Adobe OnLocationCS4*					✓	✓
Adobe Encore CS4*					✓	✓
Общие функции, службы и приложения						
Adobe Bridge CS4	✓	✓	✓	✓	✓	✓
Adobe Device Central CS4	✓	✓	✓	✓	✓	✓
Adobe Dynamic Link					✓	✓
Adobe Version Cue® CS4	✓	✓	✓	✓		✓

*Adobe OnLocation CS4 и Encore CS4 включены в пакет Creative Suite 4 Production Premium и Master Collection или в комплект индивидуальной покупки Adobe Premiere Pro.

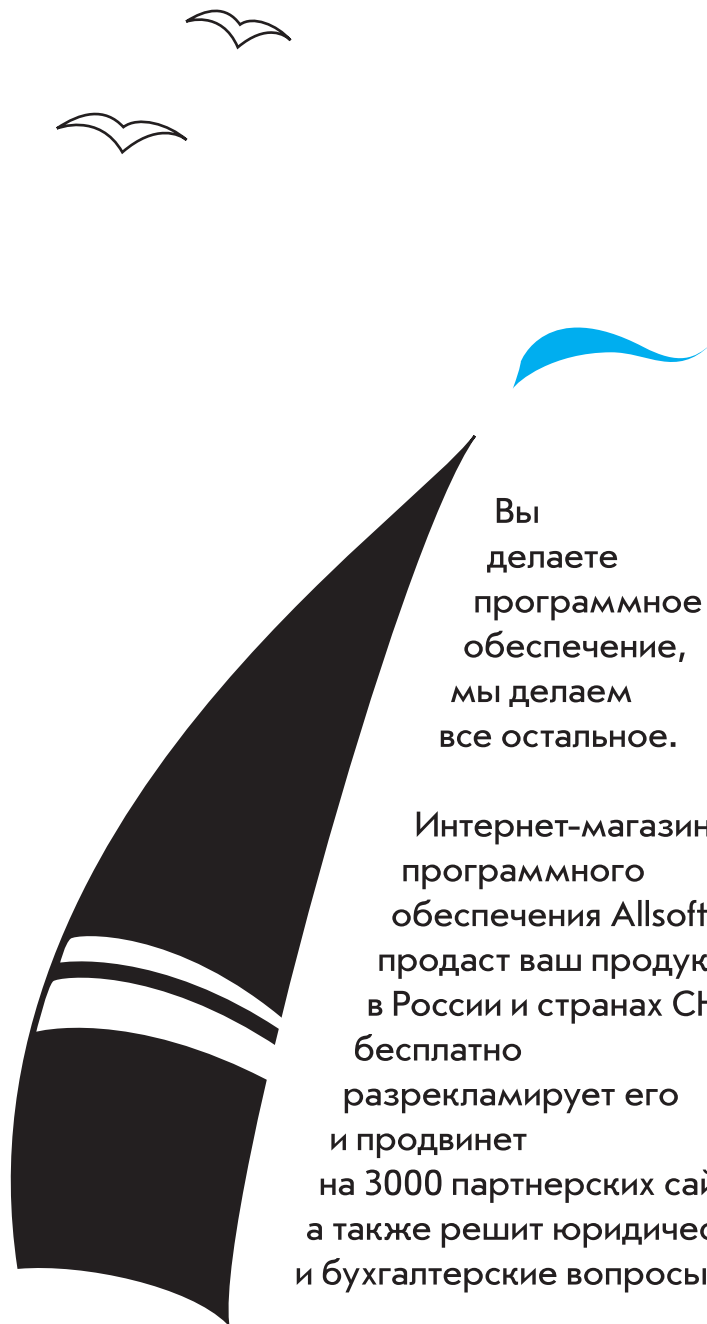

Вы
делаете
программное
обеспечение,
мы делаем
все остальное.

Интернет-магазин
программного
обеспечения Allsoft.ru
продаст ваш продукт
в России и странах СНГ,
бесплатно
разрекламирует его
и продвинет
на 3000 партнерских сайтах,
а также решит юридические
и бухгалтерские вопросы.

Отдыхайте!



allsoft.ru[®]

группа компаний Softline

Разработчикам ПО:

<http://allsoft.ru>

dev@allsoft.ru

Adobe Illustrator CS4

Новая версия векторного графического редактора Adobe Illustrator позволяет создавать векторные изображения любой сложности, используя стандартные в этой области инструменты рисования и возможности управления цветом. Интуитивно понятный интерфейс и легкий доступ ко всем функциям обеспечивают профессиональный уровень всего рабочего процесса. Новые функции, такие как использование нескольких монтажных областей, инструмент «Кисть-клякса» для интуитивного рисования векторов и прозрачность в градиентах с элементами управления, применяемыми к объектам, позволяют открыть более эффективные и творческие способы работы. Многие уже существующие функции были доработаны и расширены.

Adobe Acrobat 9 Professional

Решение Acrobat 9 не ограничивается простым созданием документов PDF, оно располагает широким спектром инновационных инструментов для безопасного взаимодействия и сотрудничества, минуя границы операционных систем, приложений и сетевых экранов.

В новой версии Acrobat насыщенное интерактивное содержимое удачно сочетается с форматом PDF, дополнены возможности совместной работы пользователей над документами, а также расширены функции предпечатной подготовки.

Adobe Flash CS4 Professional

Новая версия программы Adobe Flash Professional обеспечивает быстрое и плодотворное создание профессиональных анимационных Flash-файлов. Предусмотрена возможность импорта файлов из Adobe Photoshop и Adobe Illustrator, удобная временная шкала и расширенные средства для создания и редактирования геометрических форм.

В Adobe Flash CS4 Professional появилась функция обратной кинематики с помощью инструмента «Кости», а также процедурное моделирование с помощью инструментов «Декорирование» и «Аэрограф».

Adobe Dreamweaver CS4

Пакет Adobe Dreamweaver CS4 предназначен для разработки и поддержания web-сайтов. Решение позволяет не только с легкостью проектировать дизайн сайта, используя визуальные методы, но и предоставляет средства для разработки web-приложений. К возможностям пакета относятся полная поддержка формата CSS, с проверкой совместимости с различными браузерами, функциональный редактор кода web-страниц и средства для работы с XML, JavaScript, PHP, Adobe ColdFusion, ASP и ASP.NET.

Новая версия предоставляет возможность просматривать создаваемые стра-

ницы непосредственно из браузера, используя функцию интерактивного просмотра, а также осуществлять управление проектами на уровне пикселей в представлении «Дизайн».

Adobe Fireworks CS4

Идеальный инструмент для создания и оптимизации изображений, эскизов web-сайтов и web-приложений. Fireworks CS4 имеет возможность редактирования как векторной, так и растровой графики, содержит библиотеку настроек и интегрируется с другими программами Adobe.

В новой версии был усовершенствован набор инструментов для создания и оптимизации изображений для сети Интернет. Благодаря поддержке файлов Adobe PDF и интеграции со службой Adobe ConnectNow появилась возможность предоставлять свои проекты клиентам независимо от их местонахождения.

Adobe Contribute CS4

Adobe Contribute CS4 — новая версия приложения для публикаций в Интернете без использования HTML. Contribute дает возможность размещать контент на разных web-сайтах и в блогах.

Adobe Contribute легко совместим с Macromedia Dreamweaver, поэтому несколько пользователей могут одновременно редактировать области сайта. Программа позволяет также создавать web-сообщения непосредственно из приложений Microsoft Office (Word, Excel и Outlook). Новая версия продукта позволяет пользователям перетаскивать и вставлять изображения, фильмы и файлы Adobe Flash в свои web-страницы, а также размещать информацию из web-браузера на свой сайт или блог.

Adobe After Effects CS4 Professional

Программа для создания и редактирования визуальных эффектов и движения в графике и видео. Тесно интегрируется с Adobe Photoshop, Adobe Flash, Adobe Premiere Pro, Adobe Encore DVD, Adobe Audition и Illustrator, что позволяет организовать непрерывный и эффективный технологический процесс обработки и редактирования графики и видео.

В приложении расширены опции 3D-композитинга, а также импорт 3D-слоев из Adobe Photoshop CS4 Extended. Также добавлен новый фильтр мультипликации Cartoon. Расширены возможности инструмента Shape Layers, предназначенного для рисования и анимации векторных кривых с возможностью добавления и анимации штрихов, заливок, градиентов и векторных эффектов.

Adobe Premiere Pro CS4

Программа Premiere Pro предназначена для редактирования видео и обладает самыми современными возможностями

Adobe Bridge CS4

Эта программа обеспечивает удобный просмотр файлов, созданных в разных программах CS4.

При помощи Adobe Bridge можно также получить доступ к ресурсу Adobe Stock Photos, содержащему более 700 000 фотографий.

Adobe Device Central CS4

Модуль предназначен для предварительного просмотра контента на экранах портативных устройств и содержит большое количество профилей. Позволяет мгновенно увидеть результат экспорта контента непосредственно «на экране» того устройства, для которого он создавался.

Adobe Dynamic Link

Программа Adobe Dynamic Link позволяет использовать созданные в Adobe After Effects композиции без задержек во времени и безрендеринга в Adobe Premiere Pro и в Adobe Encore DVD.

Adobe Version Cue CS4

Технология управления версиями файлов и совместной работой.

и инструментами для нелинейного монтажа видео.

Среди новых возможностей версии следует отметить возможность во время работы добавлять метаданные к своим файлам для их более эффективного редактирования, функцию речевого поиска, пакетное кодирование файлов в фоновом режиме, поддержку современных форматов, а также авторинг Blu-Ray-дисков.

Adobe Soundbooth CS4

Приложение Adobe Soundbooth CS4 предназначено для обработки звука как на любительском, так и на профессиональном уровне и позволяет решать широкий спектр задач, связанных с обработкой аудиоданных.

Adobe OnLocation CS4

Программа OnLocation CS4 позволяет с помощью бесфайловых цифровых камер вести видеосъемку с записью непосредственно на жесткий диск, а также без предварительного перекодирования или преобразования в Adobe Premiere Pro CS4 импортировать и редактировать отснятый материал в форматах RED One, P2, XDCAM EX и AVCHD.

Adobe Encore CS4

Программа DVD-авторинга Adobe Encore CS4 позволяет, единожды создав контент, публиковать его на различных типах носителей. Проекты Encore можно экспортировать на диски DVD, Blu-ray и в интерактивные SWF-презентации.

Издательский бизнес без границ



Новейшая версия QuarkXPress 8 меняет представление о творчестве. Почувствуйте свободу, используя новый интуитивно понятный интерфейс, будьте смелее, используйте встроенные инструменты web- и Flash-авторинга для публикации печатного контента в различных медиа-форматы. Совершенные типографические средства позволят вам создавать потрясающе оформленные тексты.

QuarkXPress 8

Совместимость

Последняя версия QuarkXPress протестирована и оптимизирована для работы в среде Mac OS Leopard. Кроме того, сертификат совместимости от Microsoft подтверждает, что QuarkXPress 8 может работать и под управлением Microsoft Windows Vista.

Новые возможности

Оптимизированная панель инструментов QuarkXPress позволяет верстать гораздо быстрее, а при помощи нового уникального инструмента Picture Content можно захватывать, вращать и масштабировать изображения без необходимости вводить цифры в полях диалоговых окон или переключаться между инструментами.

Новая редакция QuarkXPress позволяет одновременно создавать дизайн печатных страниц и роликов Flash (SWF). Без навыков программирования пользователь в течение нескольких минут сможет не только преобразовать проекты, созданные для печати, в формат Flash, и не только, но и создать полностью интегрированные печатные и Flash-проекты с совместно используемыми изображениями, текстом, стилями и т.д.

Верстальщик сможет управлять тем, как и какие символы будут выступать из строки, и справиться с такой задачей, как создание буквицы без необходимости ее ручного позиционирования. В QuarkXPress 8 добавлена возможность применять направляющие сетки как на уровне страницы, так и на уровне блока, что позволяет использовать отдельные сетки для врезок, заголовков и т.д.

Эксклюзивные функции QuarkXPress

- Содержимое можно перетаскивать с рабочего стола или из любого приложения и импортировать даже в те участки страницы, которые не содержат блоков.
- Стили элементов позволяют одновременно управлять форматированием нескольких элементов.
- В меню навигации включены масштабируемые уменьшенные изображения страниц (только в версии для Mac OS).
- Вы можете перетаскивать содержимое из блоков макета страницы в Photoshop, Illustrator, Microsoft Word, на рабочий стол и т. д., чтобы редактировать его непосредственно в выбранном приложении.
- В макеты QuarkXPress могут быть вставлены файлы Illustrator.
- Инструменты работы с линиями Безье соответствуют стандартам, используемым также в приложениях Creative Suite, Corel и Apple.
- Инструменты для работы с иллюстрациями теперь сгруппированы в отдельный набор для работы с линиями Безье, благодаря чему задачи макетирования и работы с иллюстрациями не смешиваются.
- QuarkXPress 8 поддерживает технологию Job Jackets и внешние стили, благодаря чему рабочий процесс соответствует рекомендациям Гентской рабочей группы.
- Выступающие символы можно применять к одному или нескольким абзацам.
- QuarkXPress 8 поставляется со стандартным набором предварительно заданных выступающих символов.
- Функция Guide Manager Pro позволяет двойным щелчком мыши получить расширенный доступ к управлению традиционными направляющими страницы.

www.projournals.ru

Журналы для профессионалов



БИНОМ

НОВЫЕ ВЕРСИИ ИЗВЕСТНЫХ ПРОДУКТОВ Microsoft



Издательство «БХВ-Петербург» представляет новые книги по последним версиям хорошо известных и зарекомендовавших себя продуктов компании Microsoft.

Новые версии программных продуктов всегда включают в себя лучшие качества предыдущих, уже знакомых версий, а также совершенно новые или кардинально модернизированные возможности, которые привлекают внимание в первую очередь. От того, насколько успешно и быстро будут освоены все предлагаемые средства, зависит эффект от внедрения нового продукта — как для конечных пользователей, так и для администраторов или разработчиков.

Предлагаемые книги рассчитаны на читателей с разным уровнем подготовки, хотя в силу того, что рассматриваются возможности новых, еще только внедряемых версий, книги будут одинаково полезны всем, кто работает с этими продуктами.



Чекмарев А. Windows Server 2008.

Настольная книга администратора. 512 с.

Руководство может использоваться при работе с любыми редакциями операционной системы Microsoft Windows Server 2008 для 32- и 64-разрядных платформ. Описаны режим установки Server Core и система Hyper-V Server 2008, рассмотрены способы настройки основных ролей серверов, работающих в составе рабочих групп и доменов Active Directory. Особое внимание уделено особенностям удаленного администрирования и управлению виртуальными машинами в среде Hyper-V. Описаны файловые и сетевые службы, доменные службы Active Directory, средства архивации и восстановления, а также другие компоненты системы.

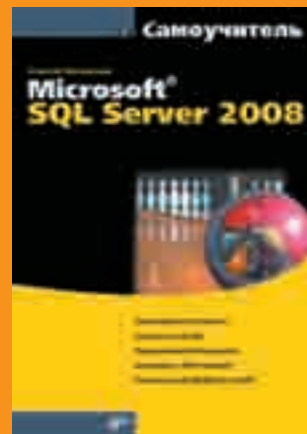

Жилинский А. Самоучитель Microsoft SQL Server 2008, 240 с.

Рассмотрены основы работы с СУБД Microsoft SQL Server 2008, начиная с вопросов установки, создания и программирования баз данных и заканчивая описанием специальных возможностей SQL Server, включая интеграцию с .NET Framework, работу с XML и использование различных служб. Большое внимание уделено программированию на языке T-SQL. Описано создание и использование курсоров, хранимых процедур и триггеров, приведены табличные и скалярные функции. Уделено внимание способам построения отчетов, вопросам безопасности и администрирования, в том числе с использованием службы SQL Server Agent.



Чекмарев А. Microsoft Windows Server 2008, 896 с.

Руководство охватывает все вопросы, возникающие у системного администратора при развертывании любых редакций Windows Server 2008 в существующей или новой сети. Может использоваться при работе с английскими и русскими локализованными версиями. В книге подробно рассматриваются все аспекты установки и настройки системы в составе рабочих групп и доменов, новые и традиционные средства администрирования систем и многочисленных прикладных сервисов, включая файловые и сетевые службы, службы Интернета (IIS), службы каталогов Active Directory и т. д. Отдельные главы посвящены вопросам безопасности всех компонентов, а также средствам архивации и восстановления системы и данных.

Юбилейное издание CorelDRAW



Издание CorelDRAW Anniversary Edition включает пакет CorelDRAW Graphics Suite X4, широкоформатный графический планшет Wacom Intuos 3 A6 Wide (4x6) и новую программу для создания эскизов Corel Painter Sketch Pad.

Новые и усовершенствованные функции CorelDRAW

Поддержка Windows Vista позволяет в полной мере воспользоваться инновационными возможностями Vista. Продукт интегрируется с поисковыми механизмами Vista: в качестве критерия поиска можно указать автора, тему, тип файла, дату и др. При сохранении файла можно добавлять ключевые слова, определять рейтинги и т.д.

Расширенная поддержка файловых форматов. Добавлена поддержка Microsoft Office (Word 2007, Publisher), Adobe (Illustrator CS 3, Photoshop CS3, Adobe Acrobat 8), AutoCAD DXF/ DWG, а также Corel Painter X.

Corel Painter Sketch Pad

Это программное обеспечение разработано специально для быстрого претворения творческих идей в наброски, которые можно показать другим. Программа рассчитана на работу с графическим планшетом и реализует естественный процесс рисования набросков от руки. Рабочее пространство организовано подобно настоящему альбому для рисования — вы можете легко перелистывать страницы с набросками.

CorelDRAW International Design Contest

В честь 20-летия эволюции своего флагманского графического пакета корпорация Corel выпускает специальный комплект CorelDRAW Anniversary Edition и объявляет международный конкурс CorelDRAW International Design Contest, призванный выявить самых талантливых дизайнеров. Примите участие в широкомасштабном чествовании программного продукта, который дает возможность поднять планку самовыражения и творческой свободы на новую высоту.

Как принять участие в конкурсе

При помощи уже установленной копии CorelDRAW и/или Corel PHOTO-PAINT или пробной версии CorelDRAW Graphics Suite X4 создайте дизайнерскую работу в соответствии с одной из указанных ниже категорий.

Реклама и маркетинг. Буклеты, брошюры, логотипы, вывески и другие материалы, относящиеся к рекламе, маркетингу или продвижению в точках продаж.

Рекламная сувенирная продукция, награды и именные подарки. Работы для гравировки, создания наград, сублимационной печати и других отраслей этой индустрии.

Реклама на транспорте. Работы для рекламы на автомобилях, грузовиках, лодках и других транспортных средствах.

Текстильный дизайн, мода. Работы для дизайна одежды, вышивки и прямой печати на тканях.

Иллюстрации, изобразительное искусство. Художественные, креативные работы, уникальный дизайн.

Учебные. Для участия в этой категории вы должны иметь возможность документально подтвердить свою принадлежность к учебному заведению. В категорию «Учебные» могут быть поданы работы любой из вышеперечисленных категорий.

Правила конкурса

- Подать заявку на участие в конкурсе можно посредством web-формы на сайте www.corel.com/ru/coreldrawdesigncontest.
- Кандидаты должны сообщить свое имя и фамилию, почтовый адрес, город и страну проживания, почтовый код, адрес электронной почты, а также номер телефона, по которому с ними можно связаться в рабочее время.
- Размер приложения для заявок не должен превышать 100 МБ.
- Все шрифты, включенные в дизайнерскую работу, должны быть преобразованы в кривые.
- Каждый участник может подать только одну работу в каждую из катего-

Удобный и быстрый дизайн

«Живое» форматирование текста. Уникальные механизмы допускают предварительный просмотр изменений текста перед их применением к документу. Это существенно экономит время, позволяя отказаться от традиционного метода «проб и ошибок» при выборе типа и размера шрифта, его выравнивании и выполнении других типовых операций.

Специализированные шрифты. Обновленная коллекция включает в себя контурные изображения шрифтов и кросс-платформенные шрифты OpenType, которые предлагают расширенные возможности вывода символов латинского, греческого и кириллического алфавитов в формате WGL4.

Идентификация шрифтов. Интеграция с популярным сервисом WhatTheFont, предоставляемым ресурсом MyFonts.com, сокращает временные затраты на определение типа шрифта, используемого в образцах дизайна, иллюстрациях и других изображениях, полученных от заказчика.

Независимые слои страниц. Инструменты независимого управления и редактирования слоев на каждой из страниц документа сокращают вероятность появления страниц с пустыми слоями. Также есть возможность добавления независимых направляющих для отдельных страниц и главной направляющей для всего документа. Т.е. можно создавать слои на постраничной основе, не ограниченные структурой отдельного документа.

Интерактивные таблицы. Новый инструмент позволяет создавать и импортировать таблицы, обеспечивающие структурированное представление текста и графики: можно выравнивать, изменять размеры и редактировать отдельные ячейки и целые таблицы, добавлять в них изображения, а также конвертировать текст с разделителями.

рий, за исключением категории «Учебные», то есть всего пять. Не разрешается подавать одну и ту же работу в две и более категории.

- Каждый участник, подающий одну работу в категорию «Учебные», не может подавать работы в другие категории.
- Работы принимаются в форматах CDR (CorelDRAW) или CPT (Corel PHOTO-PAINT).
- Жюри, назначенное корпорацией Corel, просматривает все заявки с помощью CorelDRAW Graphics Suite X4.
- Заявки принимаются до 31 мая 2009 года.
- Победители определяются в течение 6 недель со дня закрытия конкурса.
- Список победителей конкурса будет опубликован на сайте www.corel.com после 15 июля 2009 г., а также в любом другом месте, по усмотрению корпорации Corel.

Являетесь ли вы давним поклонником CorelDRAW или находитесь в поисках новых путей самовыражения — это прекрасная возможность поделиться своими дизайнерскими работами с миллионами людей, включая художников, дизайнеров и потенциальных клиентов. Покажите свои лучшие работы и получите шанс выиграть главный приз — планшет Roland VersaCAMM VP-540!

**Computer
Bild**

Новая книга серии
«ComputerBild. Избранное»

КОМПЬЮТЕР: инструкции по применению



Лучшие материалы
журнала ComputerBild
под одной обложкой

+ DVD

пошаговые инструкции
и полезные программы

**Спрашивайте
в книжных магазинах!**

РЕКЛАМА

SOFTLINE

www.vsetrainingi.ru

- Тренинги для кадрового звена компаний и собственников
- Организация ГМД-роу на кооперативной основе
- Бизнес-тренинги и конференции для
- **СМИ** — секция на тренингах и семинарах
- Развитие тренинговых компаний
- Новости Бизнеса 2005-2006 года

vse trainingi.ru
Все тренинги Новосибирска

ИТК Калининград
портал информационных технологий

Только полезная информация

Читайте на портале в апреле:
Плазма или ЖК: ситуация и рекомендации
Рынок ИТ-специалистов в Калининграде

www.itk.kaliningrad.ru
info@itk.kaliningrad.ru

allsoft.ru

Этот продукт можно купить в интернет-магазине www.allsoft.ru!

Новая линейка Autodesk 2010

Autodesk — мировой лидер в области технологий для проектирования и дизайна. Продукты Autodesk проверены временем и миллионами пользователей. Уже 26 лет компания предлагает специалистам и предприятиям решения для повышения производительности, создания инновационных изделий, сокращения издержек и сроков проектирования. В марте этого года компания выпустила на рынок новую линейку продуктов — Autodesk 2010.

Продукты Autodesk позволяют решать задачи любой сложности: от создания цифровой модели, анализа и симулирования поведения изделия или объекта в реальном мире до быстрой и качественной разработки рабочей документации. Это достигается за счет сбалансированного портфеля продуктов для различных отраслей. Большинство продуктов включают в себя AutoCAD, поэтому вы можете организовать работу с 2D/3D-данными на основе широко используемого формата DWG.

AutoCAD 2010

Новые возможности AutoCAD 2010 поражают миллионы пользователей этого продукта. В первую очередь стоит отметить, что теперь при любых изменениях поддерживаются заданные пользователями взаимосвязи между объектами. Это значительно ускоряет внесение изменений в проекты.

Благодаря появлению инструментов работы с произвольными формами можно создавать и анализировать самые сложные трехмерные объекты, а поддержка 3D-печати упрощает получение опытных образцов и физических прототипов.

По многочисленным просьбам Международного сообщества пользователей Autodesk (AUGI) в AutoCAD 2010 улучшено качество импорта в формат PDF; кроме того, файлы PDF можно использовать в качестве подложки. Это упрощает обмен данными между всеми заинтересованными в проекте сторонами.

Промышленное производство и машиностроение

Технология цифровых прототипов Autodesk предоставляет конструкторам, инженерам, дизайнерам и технологам возможность полностью исследовать изделие еще на этапе проектирования. С ее помощью производители создают цифровые модели и проекты, конструируют, проверяют, оптимизируют их и управляют ими на всех этапах — от идеи до реального воплощения. Используя единую цифровую модель, участники проектов эффективней обмениваются информацией с взаимодействующими подразделениями, успешнее внедряют инновации и быстрее выводят продукцию на рынок. Испытания, анализ и проверка цифровых прототипов предоставляют производителям реальную информацию об изделии и сокращают затраты на изготовление дорогостоящих физических образцов.

AutoCAD Inventor Suite 2010

AutoCAD Inventor Suite — сбалансированный набор решений Autodesk для проектирования и конструирования в промышленном производстве. Идеальное сочетание 2D-решения AutoCAD Mechanical 2010 и 3D-решения Autodesk Inventor 2010 позволяет максимально эффективно добиваться поставленных задач.

Решение сочетает интуитивную среду 3D-моделирования деталей и изделий с инструментами, которые позволяют конструкторам сосредоточиться на функциональных требованиях к проекту. Эти инструменты включают автоматическое создание интеллектуальных компонентов — детали из пластмассы, стальные каркасы и вращающиеся механизмы. Среди многих улучшений в 2010 версии появилось моделирование пластмассовых деталей, пресс-форм и процесс отливки.

Архитектура и строительство

Решения Autodesk для архитектурно-строительной отрасли позволяют повысить качество и скорость разработки проектной документации, увеличить рентабельность работ, минимизировать строительные и эксплуатационные риски, связанные с ошибками проектирования.

Технология информационного моделирования зданий (Building Information Modeling, BIM) — комплексный процесс, основанный на использовании точных и скоординированных данных на всех этапах, от разработки концепции здания до его возведения и сдачи в эксплуатацию. Решения Autodesk помогают архитекторам, инженерам, подрядчикам и заказчикам выполнять визуализацию и моделирование, производить расчеты сметной стоимости и эксплуатационных характеристик зданий и объектов инфраструктуры, принимать решения о реставрации и замене изношенной инфраструктуры.

AutoCAD Revit

Architecture Suite 2010

В комплект AutoCAD Revit Architecture Suite 2010 входят продукты AutoCAD 2010, AutoCAD Architecture 2010 и Autodesk Revit Architecture 2010, сочетание которых обеспечивает максимальную гибкость и плавный переход на технологию BIM.

Продукт Autodesk Revit Architecture 2010 позволяет архитекторам и проектировщикам более точно отражать проектный замысел благодаря усовершенствован-

ным возможностям концептуального проектирования:

- **интуитивная рабочая среда** концептуального проектирования упрощает создание сложных геометрических форм;
- **новый пользовательский интерфейс** следует за ходом мысли архитектора, делая процесс проектирования последовательным и удобным;
- **улучшенная совместимость** с программами AutoCAD Civil 3D 2010, Autodesk 3ds Max Design 2010 и Autodesk Inventor 2010;
- **поддержка формата gbXML** (green building extensible markup language) обеспечивает усовершенствованный анализ соответствия экологическим требованиям.

AutoCAD Civil 3D 2010

AutoCAD Civil 3D 2010 — мощное решение для проектирования инженерных сооружений, транспортных сетей и генплана, работающее по технологии BIM. Среди новых возможностей:

- **новое меню, пользовательский интерфейс** в стиле ленты и быстрый доступ к панелям инструментов обеспечивают удобство работы и высокую эффективность;
- **усовершенствованные функции проектирования и расчетов** помогают пользователям автоматизировать выполнение проектных задач и оптимизировать производительность;
- **упрощенный процесс проектирования** с применением технологии BIM. Поддержка ведущих отраслевых форматов и стандартов взаимодействия делает совместную работу простой и эффективной.

3D-анимация и графика

Autodesk 3ds Max 2010

Autodesk 3ds Max 2010 — выбор специалистов в области разработки игр, кинематографии и телевидения, которым требуется комплексное 3D-решение. Свою известность приложение приобрело благодаря готовой системе формирования персонажей на основе шаблонов, а также эффективному комплексу инструментов моделирования с помощью многоугольников и функциям UV-текстурирования. Кроме того, в приложении реализовано несколько технологий визуализации, в том числе mental ray.

Autodesk 3ds Max Design 2010

Autodesk 3ds Max Design 2010 позволяет архитекторам, проектировщикам, инженерам и дизайнерам реализовывать свои идеи в полном объеме: от создания концептуальных моделей до презентаций профессионального качества. 3ds Max Design обеспечивает тесное взаимодействие с AutoCAD, Revit и Autodesk Inventor.

itexpert

ИТ ИНФРАСТРУКТУРА БИЗНЕСА

IT Expert журнал

Журнал для профессионалов в области ИТ. На страницах журнала новости и статьи о последних технологических разработках, тестирование новых продуктов, оценки рыночной ситуации в различных сегментах ИТ-индустрии как в России, так и за рубежом.



itnews

НОВОСТИ ИНФОРМАЦИОННЫХ ТЕХНОЛОГИЙ

IT News газета

Газета о событиях, происходящих в мире информационных технологий. Издание ориентировано на корпоративных заказчиков, руководителей высшего и среднего звена, ИТ-менеджеров и широкий круг читателей.



it.world.ru

МИР ИНФОРМАЦИОННЫХ ТЕХНОЛОГИЙ

Ежедневное on-line издание, представляющее читателю в реальном режиме ленту новостей ИТ-индустрии, анонсы событий и свежие номера печатных изданий IT Media. Аудитория: ИТ специалисты бизнес и государственных структур, а также компаний рынка ИТ и телекоммуникаций.

it manager

IT Manager журнал

Настольный журнал руководителей компаний ИТ-бизнеса. Каждый номер содержит актуальную информацию о событиях, успешных проектах, интервью с первыми лицами компаний, аналитику рынка и путей его развития.



it.contact

Портал содержит контактную и визуальную информацию о топ-менеджерах и сотрудниках ИТ-компаний. На сегодняшний день в базе содержится информация о 2000 компаниях и более чем 8000 персонах. Аудитория: топ-менеджеры, СІО, специалисты отделов маркетинга и PR, журналисты.

it.weekly.ru

НОВОСТИ РОССИЙСКОГО ИТ-БИЗНЕСА

Данный портал предлагает достоверную и актуальную информацию о событиях, тендерах, проектах ИТ-рынка. Рубрики портала тесно привязаны к отраслевой тематике и региональной направленности. На портале представлена актуальная информация по предстоящим событиям, учебным курсам, конференциям и семинарам.

18 – 22 МАЯ 2009 года
Москва, МВЦ «Крокус Экспо»

MAY 18 – 22, 2009

Crocus-Expo International Exhibition Centre

на правах партнера

20 SUCCESSFUL YEARS!

MASHEX - the leading Russian exhibition in the machine building industry.

Held since 1989. Annually since 2007. In 2008 companies from 20 countries participated in the exhibition. The MASHEX exposition occupied over 30.000 sq.m.

For 20 years Mashex has been supported by different governmental bodies, industrial associations and unions.

МАШИНОСТРОЕНИЕ МЕТАЛЛООБРАБОТКА



MASHEX METALWORKING

СТАНКИ / MACHINE TOOLS • КОМПЛЕКТУЮЩИЕ / COMPONENTS • ИНФОРМАЦИОННЫЕ ТЕХНОЛОГИИ / INFORMATION TECHNOLOGIES
ЭЛЕКТРОТЕХНИКА / ELECTRIC ENGINEERING • ПОДШИПНИКИ / BEARINGS • ЛИТЬЕ / MOULDING



20 УСПЕШНЫХ ЛЕТ!
MASHEX - главная выставка станкостроительной отрасли в России.

Проводится с 1989 года. С 2007 года ежегодно.

Выставка одобрена Всемирной Ассоциацией Выставочной Индустрии (UFI). Имеет Знак Российского Союза выставок и ярмарок.

В 2008 году в выставке приняли участие компании из 20 стран. Экспозиции Mashex заняли более 30 000 кв.м.





На протяжении 20 лет MASHEX поддерживается государственными структурами, отраслевыми объединениями, ассоциациями, союзами.

Дирекция выставки / Exhibition Management:
(+7 495) 982 50 69
e-mail: mashex@mvk.ru

www.mashex.ru

Московская торгово-промышленная палата, Союз машиностроителей России и ЗАО «МВК» приглашают Вас принять участие в выставке **МАШИНОСТРОЕНИЕ / MASHEX-2009**, посвященной металлообработке, станкостроению, машиностроению и промышленным технологиям.

Moscow Chamber of Commerce and Industry, Russian Engineering Union and JSC "MVK" are pleased to invite you to take part in the International Specialized Exhibition **MASHEX-2009**, the only show that will deliver the entire metalworking, machine building and machine tools market in a single venue.

-  **МАШИНОСТРОЕНИЕ / MASHEX**
-  **ИНТЕХМАШ / INTESHMASH**
-  **ПОДШИПНИКИ (ИНБЕТЕН) / INBETESH**
-  **ЛИТЭКСПО / LITEXPO**

-  **ПОДЪЕМНО-ТРАНСПОРТНОЕ И СКЛАДСКОЕ ОБОРУДОВАНИЕ / HANDLING EQUIPMENT**
-  **РЕТЕКМАШ / RETESHMASH**

Организатор / Organizer:
ЗАО «Международная Выставочная Компания» - IEC "International Exhibition Company", MVK

Для поддержки / Supported by:



Информационный спонсор / Media partner:



Проектирование каркасов и рам в машиностроении



«Металлоконструкции 3D» — специализированное приложение к системе КОМПАС-3D, предназначенное для автоматизации типовых работ по проектированию металлоконструкций. Библиотека в первую очередь ориентирована на использование в области машиностроения при проектировании различных каркасов и рам из профиля металлопроката.

Конструкция создается на основе образующих и выбранного сортамента. В качестве образующих могут выступать как любые прямолинейные сегменты эскизов или ломанных, так и прямолинейные ребра твердых тел.

Сортамент выбирается из контейнера шаблонов пользователем вручную, либо задается автоматически при выборе экземпляра сортамента в справочнике «Материалы и Сортаменты».

Параметры и свойства уже построенных объектов поддаются редактированию.

Библиотека автоматически заполняет раздел спецификации «Материалы», с подсчетом длин элементов.

Для облегчения работы пользователя в библиотеку «Металлоконструкции 3D» входит контейнер шаблонов, который уже содержит сортаменты по отечественным стандартам (ГОСТ, ТУ, и т.д.).

Также реализована совместная работа библиотеки «Металлоконструкции 3D» и справочника «Материалы и Сортаменты».



Основные функции приложения

Пользователю доступны следующие варианты определения пространственной ориентации конструкции:

- смена позиционирующей точки;
- зеркальное отображение;
- поворот;
- смещение.

При построении также могут быть заданы различные способы обработки деталей:

- угловая разделка для угловых участков;
- деление прямолинейных участков металлоконструкций;
- отступ от узлов образующих.



Возможна корректировка длины деталей, принадлежащих одной или нескольким металлоконструкциям, путем их отсечения или удлинения:

- отсечение или удлинение деталей до плоскостей;
- выполнение угловой разделки торцов деталей;
- построение отступов торцов деталей металлоконструкций от узлов образующих.

Несущие каркасы сооружений и фермы

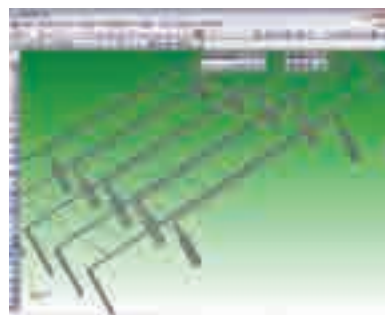

Библиотека предназначена для автоматизации проектирования несущих каркасов сооружений, каркасов для монтажа и обслуживания технологического оборудования, ферменных конструкций, архитектурных элементов из профиля металлопроката. Библиотека используется как вспомогательный инструмент для выпуска в «КОМПАС-График» чертежной и табличной документации по разделу КМ (расширенный КМ) проекта.

Библиотека позволяет:

- при соответствующей сложности конструкции спроектировать общий вид, планы и разрезы (плоское черчение с использованием проекционных видов профилей сортового металлопроката);
- в случае сложной задачи по построенной двумерной модели металлической конструкции создать 3D-модель и проработать узлы и подрезки в сопряжениях элементов (доработка узлов производится с помощью базового функционала КОМПАС-3D и библиотеки стандартных изделий: крепеж для КОМПАС);
- получить по 3D-модели конструкции документы, составляющие комплект чертежей раздела КМ/КМД в полуавтоматическом режиме;
- выполнить маркировку элементов конструкций на чертеже (совместно с библиотекой СПДС-обозначений);
- осуществить выпуск спецификаций.

Библиотека поставляется с каталогом «Сортаменты металлопроката».



Каталог «Сортаменты металлопроката»

- Полный каталог профилей по ГОСТу.
- Сокращенный сортамент.
- СТО АСЧМ 20-93.
- Старые сортаменты (1926-1932 гг.).
- Прокат листовой горячекатаный ГОСТ 19903-74.
- Прокат листовой холоднокатаный ГОСТ 19904-90.
- Содержит, помимо стандартных проекций элементов, трехмерное описание и все необходимые характеристики профилей, что помогает принять правильное проектное решение.

Описание профилей металлопроката выполнено в формате «КОМПАС-Объект», что позволяет достаточно просто осуществлять изменение и наполнение базы данных.

Наименование	Код Softline	Цена, руб.
Металлоконструкции 3D	194-20-ASCON-SL	19500
Каталог «Сортаменты металлопроката»	194-165-68-ASCON-SL	9900

Прочностной анализ моделей КОМПАС-3D



APM Studio FEM предназначен для выполнения расчетов твердотельных моделей, полученных в системе КОМПАС-3D, и визуализации их результатов. В состав APM Studio FEM входят инструменты подготовки сборок к расчету, задания граничных условий и нагрузок, а также встроенные генераторы конечно-элементной сетки и постпроцессор. Этот набор позволяет проанализировать поведение расчетной модели при различных воздействиях с точки зрения статике, собственных частот, устойчивости и теплового нагружения.

Для создания конечно-элементного представления объекта в APM Studio FEM предусмотрена функция генерации КЭ-сетки, при вызове которой происходит соответствующее разбиение объекта с заданным шагом. Если созданная расчетная модель имеет сложные неравномерные геометрические переходы, то может быть проведено так называемое адаптивное разбиение. Для того чтобы результат процесса был более качественным, генератор КЭ-сетки автоматически (с учетом заданного пользователем максимального коэффициента сгущения) варьирует величину шага разбиения.

Прочностной анализ модуля APM Studio FEM позволяет решать линейные задачи:

- напряженно-деформированного состояния (статический расчет);
- статической прочности сборок;
- устойчивости;
- термоупругости;
- стационарной теплопроводности.

Динамический анализ позволяет:

- определять частоты и формы собственных колебаний, в том числе для моделей с предварительным нагружением;
- провести расчет вынужденных колебаний — описать поведение системы при заданном законе изменения вынуждающей нагрузки от времени с анимацией колебательного процесса;
- выполнить расчет на вибрацию оснований.

Быстрое проектирование пресс-форм

Приложение предназначено для автоматизации проектно-конструкторских и технологических работ по проектированию пресс-форм для литья изделий из пластмассы под давлением. Для его разработки был использован более чем десятилетний опыт, приобретенный при создании и эксплуатации систем «Форма-П» и «КОМПАС-ФОРМА». Для работы с приложением на компьютере должен быть установлен КОМПАС-3D V9 или V10.

Система обеспечивает:

- быстрый ввод информации о конструкции пресс-формы и о самой детали путем считывания графической информации из чертежа, выполненного в системе КОМПАС-3D;
- проектирование пресс-формы в автоматическом или интерактивном режиме;
- автоматическое формирование в соответствии с ЕСКД комплекта документации, необходимой для выпуска пресс-формы (сборочных чертежей, спецификаций, деталейровок).

Система содержит:

- базу данных оборудования, которая включает более 60 моделей термопласт-автоматов класса KuASY, SC;
- базу знаний конструкций пресс-форм с возможностью ее расширения, учитывая дополнительные требования пользователя;
- гибкие параметрические библиотеки конструктивных элементов пресс-форм.

Система проектирования пресс-форм — это мощное средство повышения производительности труда конструкторов оснастки, повышения качества проектирования и, как следствие, повышения конкурентоспособности продукции предприятия.

Наименование	Код Softline	Цена, руб.
APM Studio FEM	194-26-ASCON-SL	70 000
Система проектирования пресс-форм	194-27-ASCON-SL	115 500

Результатами расчетов APM Studio FEM являются:

- распределение эквивалентных напряжений и их составляющих, а также главных напряжений;
- распределение линейных, угловых и суммарных перемещений;
- распределение деформаций по элементам модели;
- карты и эпюры распределения внутренних усилий;
- распределение контактных усилий в контактной зоне;
- значение коэффициента запаса устойчивости и формы потери устойчивости;
- распределение коэффициентов запаса и числа циклов по критерию усталостной прочности;
- распределение коэффициентов запаса по критериям текучести и прочности;
- распределение температурных полей и термонапряжений;

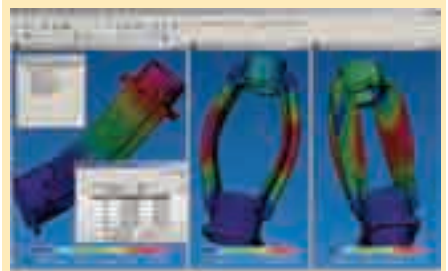

- координаты центра тяжести, вес, объем, длина, площадь поверхности, моменты инерции модели, а также моменты инерции, статические моменты и площади поперечных сечений;
- реакции в опорах конструкции, а также суммарные реакции, приведенные к центру тяжести модели.

Система позволяет:

- проектировать пресс-формы конструкций «Съем плитой», «Съем толкателями» и их комбинации;
- проектировать пресс-формы с одной или двумя параллельными плоскостями раскрытия;
- проектировать пресс-формы с боковым разъемом (ползунами);
- проектировать пресс-формы с «типичным» или «колонка-крепление» способом центрирования подвижной и неподвижной частей;



- изменять конструкции и конструктивные особенности элементов пресс-формы с целью полной адаптации технологии ее изготовления и возможностей инструментального производства.

23 апреля 2009

bi-forum.ru



BI Forum

Business Intelligence Forum – 2009

Форум по системам бизнес-аналитики

Держите бизнес под контролем!

Чтобы удержаться на плаву в непростых условиях, необходимо держать под контролем деятельность всей компании и планировать возможные пути развития бизнеса. В этом помогут BI-системы.

Оценить целесообразность внедрения систем бизнес-анализа, их эффективность именно для вашей компании, определить наиболее подходящую вам платформу и учесть особенности ее внедрения вы сможете на BI Forum!

Приглашаем принять участие в форуме ИТ-директоров, руководителей бизнеса, директоров по развитию и руководителей банковских структур, телекоммуникационных компаний, государственных учреждений, крупнейших бизнес-центров и других коммерческих организаций.

Основные темы форума

- BI с точки зрения генеральных директоров. Как решения BI могут способствовать повышению эффективности бизнеса.
- BI и CRM - решения для управления и анализа клиентских отношений.
- Системы поддержки принятия решений.
- Аналитика и классификация BI-решений - обзор существующих в России и в мире технологий.
- Отраслевые решения. Примеры использования BI-решений - в финансовой отрасли, - в торговых компаниях, - в производственных компаниях.



Контактная информация:

bi-forum@fort-ross.ru
+7 (812) 334-16-86

Регистрация уже началась!

Подробнее об участии и спонсорстве - на www.bi-forum.ru

bi-forum.ru

Организатор – ООО «Форт-Росс» | Тел.: + 7 (812) 334-16-17
www.fort-ross.ru | info@fort-ross.ru



Расчет трубопроводных сетей

В 1995 г. компания liNear первой среди производителей «софта» пришла к выводу, что наиболее рациональным является построение чертежей трубопроводных сетей на основании поуровневых архитектурных планов, а также немедленный расчет трубопроводных сетей прямо на чертеже. Разместите на плане радиаторы отопления и нанесите на нем линии трубопроводов, как вы привыкли делать это на бумаге. С помощью специальной команды все радиаторы отопления будут автоматически правильно привязаны к подающим и отводящим линиям.

liNear Гидравлика

Пакет «liNear Гидравлика» включает модули:

- графический расчет трубопроводных систем отопления и водоснабжения согласно СНиП 41-01-2003, СНиП 2.04.01-85*;
- графический расчет систем канализации согласно СНиП 2.04.01-85*;
- графический расчет систем отопления и низкотемпературных систем теплоснабжения;
- ассистент liNear Desktop с базой условных графических обозначений ГОСТ (СПДС) для проектирования в AutoCAD.

Моделирование трубопроводной сети предусматривает четыре возможных варианта:

- расчет на базе простой схемы трубопровода;
- расчет на базе аксонометрий трубопровода;
- 2D/ 3D-расчет на чертеже архитектурного плана;
- модельный расчет на основе 3D-геометрии здания.

Водоснабжение

Надежность проектирования благодаря полноте расчетов. Обеспечьте требуемую надежность проектирования в «чувствительных областях». Путем графического расчета трубопроводной сети питьевого водоснабжения и расчета циркуляции вы можете оптимально рассчитать системы водоснабжения. Только при полном охвате трубопроводной сети, независимо от того, будь то схема, двухмерный поуровневый план или трехмерная модель, вы получите максимальную достоверность, а также подробный документированный расчет в соответствии с требованиями СНиП.

Опасность заражения легионеллой? Риск исключен. Оптимизация водопроводной сети является настоятельной необходимостью с точки зрения гигиенического критерия качества питьевой воды. Плохая промывка вследствие слишком большого диаметра труб или застой воды из-за неправильного монтажа трубопровода способствуют росту бактерий в питьевой воде. Слишком высокая концентрация легионеллы (бактерии, вызывающей у человека тяжелую форму пневмонии) представляет опасность не только для «групп риска» — маленьких детей, по-

жилых людей и пациентов больниц, но и для обычных граждан, например квартиросъемщиков или постояльцев гостиниц.

Термическая дезинфекция. Данный пункт позволяет имитировать нагрев сети горячего водоснабжения, к примеру, до температуры 75°C. Целью такого кратковременного повышения температуры является повышение кинетики гибели КОЕ (колониеобразующих единиц) в системе водоснабжения. Благодаря повышенной температуре сети увеличивается объем потока, протекающего через систему. Циркуляционный насос должен быть в состоянии транспортировать этот дополнительный объем. Таким образом определяется требуемый режим насоса. Расчет позволяет определять температуру на всех промывных участках трубопровода горячего водоснабжения. При опускании температуры по пути потока более чем на 5°C выводится предупреждение.

Канализация

Все типы линий (подземная канализация, соединительный трубопровод, непрямо дополнительная вентиляция и пр.) определяются программой, исходя из геометрии, прямо на чертеже: вы делаете эскиз системы вентиляции, а программа определяет соответствующий тип вентиляции. Автоматически проверяются все предельные параметры — максимальная длина труб, максимальное количество колен 90°, максимальная высота падения. При превышении предельных значений появляется предупреждение с соответствующей выдержкой из стандарта.

В пакете предусмотрена возможность определения размеров размещенных на чертеже сетей ливневой канализации. При выборе местоположения задается статическое количество выпавших осадков, исходя из которого программа определяет размеры сети ливневой канализации. Кроме того, можно комбинировать сети бытовой и ливневой канализации.

Отопление

Эскизное проектирование в виде схемы ветви трубопровода. Наиболее быстрым способом моделирования системы отопления является расчет схемы ветви трубопровода. Пакет «liNear Микроклимат» автоматически генерирует трубопроводную сеть отопления со всеми радиаторами путем построения поэтажного

разреза. Выполняется групповая привязка радиаторов отопления к подающим и отводящим линиям, а на чертеже наносятся лишь ветви стояков и подвальная разводка.

Задайте размеры всех трубопроводов, установите запорные клапаны радиаторов, выполните первое гидравлическое уравновешивание. Теперь можно задать все регулировочные устройства — например, вентили ветвей трубопровода, дифференциальные регуляторы давления, насосы, арматура, присоединительные системы и контуры напольного отопления, выполнить их расчет и гидравлическое уравновешивание.

От поуровневого плана к трехмерной модели. Подобно схеме ветви трубопровода радиаторы отопления и напольные контуры можно перенести из пакета «liNear Микроклимат» прямо на чертежи планов с автоматической простановкой надписей. Например, с помощью команды трассы можно провести подающую и отводящую линии за одну рабочую операцию и снова выполнить групповую привязку радиаторов отопления или распределителей напольного отопления к линиям трубопровода. После этого трубопроводная сеть этажа завершена и готова для прямого расчета. При таком способе программа расчета трубопроводной сети генерирует все радиаторы отопления не только в двухмерном, но и в трехмерном виде со всеми данными для точного (до миллиметра) 3D-представления и расчета. Здесь следует особо выделить подробные, характерные для конкретного производителя варианты привязки, которые облегчают составление точных спецификаций и определение количественных параметров вплоть до заказного перечня с соответствующими полными заказными номерами.

Теперь просто скопируйте трубопроводную сеть этажа в виртуальную модель здания liNear, соедините этажи стояками и подключите их через подвальную разводку к теплогенератору — и трехмерная трубопроводная сеть готова.

Как и в случае двухмерной схемы ветви трубопровода, есть возможность уплотнить трубопроводную сеть и оснастить ее всеми необходимыми элементами. И все это — на основе реалистичной и гидравлически верно уравненной трехмерной модели трубопроводной сети.



Водоснабжение Отопление Канализация

Профессиональное программное обеспечение для проектирования и расчётов внутренних инженерных систем согласно СНиП

просто, быстро, качественно

Получить подробную информацию о продуктах liNear и приобрести их вы можете в компании Sofline:

(495) 232-00-23 • www.softline.ru

softline®

liNear®

Проектирование | расчет | конструкция

Современная геоинформационная система для сетей Интернет/интранет



• ЗВОНИТЕ

Программное обеспечение MapInfo MapXtreme 2008 предназначено для создания геоинформационных систем в сетях Интернет/интранет и настольных ГИС-приложений.

MapInfo MapXtreme 2008 версия 6.8

Сферы применения. Разработка программного обеспечения для решения задач землепользования и землеустройства, управления недвижимостью, экологического мониторинга, недропользования и добычи полезных ископаемых, телекоммуникаций, транспортной логистики, диспетчеризации и паспортизации объектов инфраструктуры, анализа и визуализации пространственных данных с целью изучения рынков и принятия управленческих решений и др. Создание информационных и картографических web-порталов и web-сервисов.

Единая платформа для разработки Интернет/интранет и настольных приложений — одно из основных достоинств MapXtreme 2008, существенно упрощающее разработку и сопровождение программного продукта.

Программное обеспечение MapXtreme включает в себя SDK — инструментарий разработчика и готовые web-сервисы пространственных данных, работающие по стандартным протоколам WMS/WFS.

Единый инструментарий разработки MapXtreme 2008 предоставляет возможность совместного использования разработанных библиотек как в настольных, так и в сетевых приложениях. Существующие библиотеки и программный код не нуждаются во внесении изменений при переносе настольных приложений в web, что позволяет повысить эффективность разработки.

MapXtreme 2008 SDK спроектирован на основе платформы Microsoft .NET, позволяет использовать все языки программирования, совместимые с .NET Framework, например, VB.NET, C# .NET, Visual C++ .NET. Высокая скорость и качество разработки приложений достигается за счет полной интеграции MapXtreme SDK со средой Visual Studio.NET. В распоряжении пользователя имеются готовые шаблоны приложений, «мастера» (wizard), примеры программного кода, подробная документация.

Картографические функции. MapXtreme 2008 предоставляет разработчику все основные функции современных геоинформационных систем. Особый интерес представляют развитые средства тематического картографирования, пространственные запросы, прямой доступ к пространственным данным в Oracle.

Соответствие MapXtreme 2008 IT-стандартам. Программное обеспечение MapXtreme отвечает требованиям стандартов: OpenLS, GML, WMS, WFS, Microsoft.NET, ASP.NET, ADO.NET, SQL-3 и др. Это обеспечивает интеграцию и внедрение MapXtreme в IT-инфраструктуру компании.

Эффективный доступ к данным. MapXtreme 2008 поддерживает работу с широким набором атрибутивных и пространственных источников данных, в качестве которых могут выступать СУБД и файлы различных форматов (MapInfo TAB, ESRI Shapefiles и др.).

Мультиплатформенная ГИС для Интернета



• ЗВОНИТЕ

MapXtreme Java предназначен для создания геоинформационных систем в Интернете/интранете под управлением различных операционных систем. Работает со всеми промышленными СУБД. Обеспечивает непосредственный доступ к пространственной информации хранящейся в Oracle 9i и выше. Совместим с web-серверами, поддерживающими J2EE-сервлет-контейнерную спецификацию (Apache Tomcat, Bea WebLogic, IBM WebSphere, Sun One, Jrun и другие). Имеет развитый механизм тематического картографирования. Предоставляет большой выбор базовых шаблонов и апплетов.

10 причин, почему крупные компании выбирают MapInfo MapXtreme для корпоративной ГИС

1. Быстрая и эффективная интеграция ГИС в имеющуюся IT-инфраструктуру предприятия. MapXtreme 2008 .NET и MapXtreme Java Edition позволяют разрабатывать картографические web-серверы на любой платформе (Intel, SUN, IBM и др.) и под управлением любой операционной системы (Microsoft Windows, Linux, FreeBSD, SunOS и др.).

2. Неограниченное количество пользователей. Картографический сервер MapInfo MapXtreme обеспечивает работу неограниченного числа пользователей корпоративной ГИС. Каждому пользователю могут быть предоставлены специализированный функционал и интерфейс.

3. MapXtreme и Oracle. СУБД Oracle может использоваться для хранения пространственных данных без привлечения дополнительно программного обеспечения.

4. Централизованное управление ГИС. Размещение ГИС на центральном сервере позволяет значительно сократить финансовые и временные расходы компании на обеспечение целостности и актуальности данных, а также на техническую поддержку ПО.

5. Полнофункциональная ГИС в Интернет-браузере. Архитектура MapXtreme позволяет создавать приложения по технологии «тонкого клиента». Для использования полнофункциональной ГИС достаточно установить на рабочем месте стандартный Интернет-браузер.

6. Сетевой трафик и быстродействие. Передача картографических данных от удаленных источников информации через Интернет перестала требовать больших затрат сетевого трафика: при каждом обновлении окна карты требуется не более 100 Кб.

7. Соответствие открытым стандартам Open Geospatial Consortium. Программное обеспечение MapXtreme отвечает требованиям стандартов OpenLS, GML, WMS, WFS и др.

8. Поддержка платформы Microsoft .NET. Версия MapXtreme 2008 .NET позволяет использовать технологии ASP .NET, ADO .NET и другие при разработке ГИС.

9. Работа с данными ArcInfo, AutoCAD, MicroStation, ObjectLand, «Панорама». Русская версия MapXtreme позволяет пользователям сетевой ГИС работать с данными различных ГИС и САПР без конвертирования в формат MapInfo.

10. Одновременная работа с пространственными данными в различных проекциях. Поддержка проекций, используемых в Российской Федерации. Можно описывать и использовать собственные картографические проекции.

Особенности

- Работает под управлением операционных систем UNIX, Linux, FreeBSD, Microsoft Windows.
- Готовый, легко настраиваемый и управляемый WMS-сервис.
- Генерация карт в любых растровых форматах, в том числе WBMP и SVG.

Компания ЭСТИ МАП

Единственный официальный представитель РВ MapInfo в России и СНГ

Тел.: +7 (495) 926-46-59,

(495) 589-11-71, (499) 241-57-32

E-mail: sales@mapinfo.ru

esti-m@mapinfo.ru;

<http://www.mapinfo.ru>



Какую башню построил бы Гюстав Эйфель, если бы у него был

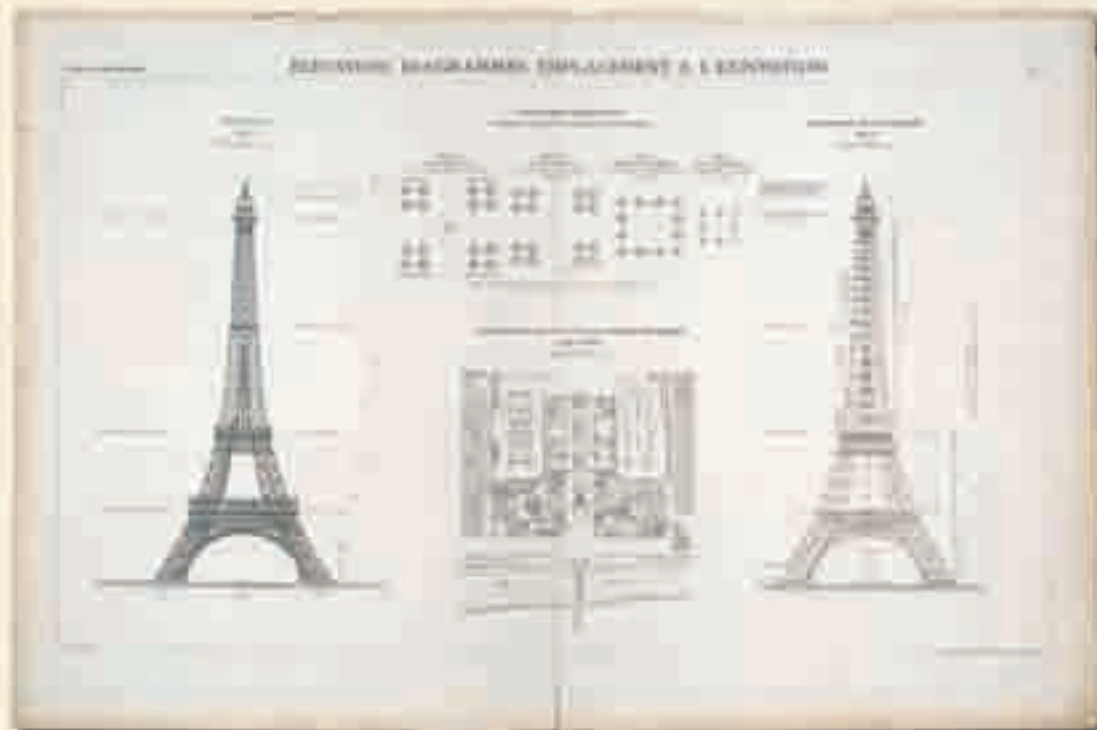

SCAD Office – комплекс программ для инженеров-проектировщиков.

Вычислительный комплекс SCAD является расчетной системой конечноэлементного анализа конструкций и ориентирован на решение задач проектирования зданий и сооружений достаточно сложной структуры, где основную трудность представляет определение напряженно-деформированного состояния конструкции. Комплекс снабжен модулями анализа прочности и подбора сечений элементов стальных конструкций, а также арматуры в элементах железобетонных конструкций.

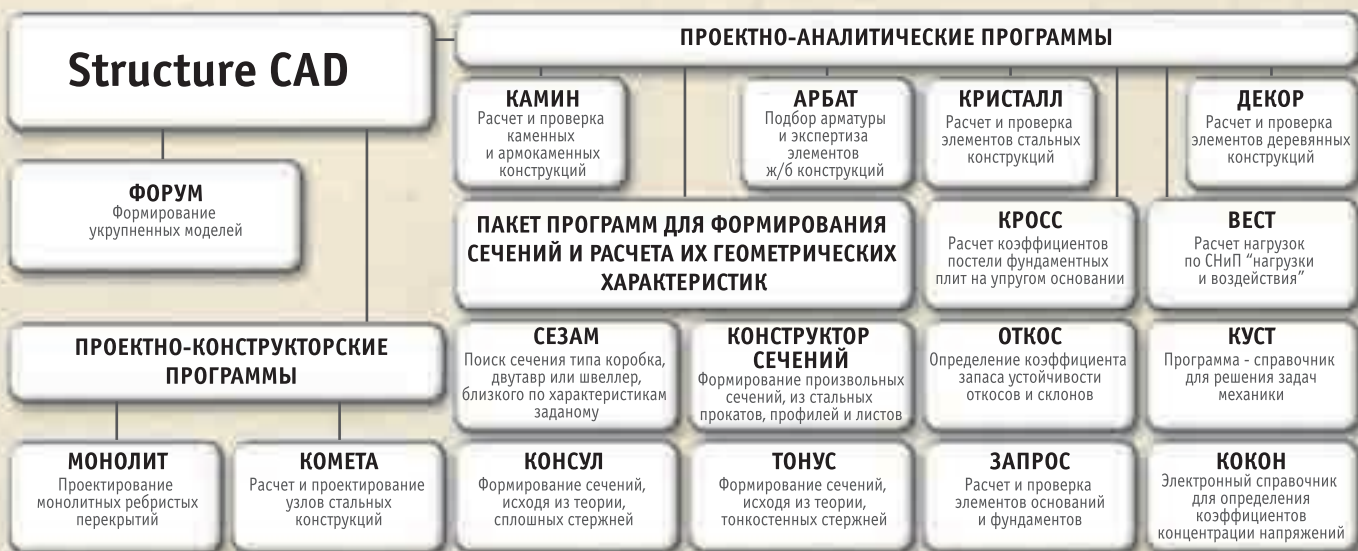

Управление структурированными CAD-данными

Microsoft SharePoint является средой для совместной работы всех подразделений любой компании в единой web-ориентированной среде. Однако Microsoft SharePoint сам по себе не решает вопросы, связанные с процессами разработки изделий и не поддерживает работу со структурированными данными CAD-систем. Опираясь на широкие возможности Microsoft SharePoint, компания Parametric Technology Corporation на его основе разработала PDM-решение, ориентированное на инжиниринговые компании СМБ сектора — Windchill ProductPoint.

Windchill ProductPoint

Новое решение компании Parametric Technology Corporation — Windchill ProductPoint предназначено для поддержки цикла разработки изделия и основано на технологии Microsoft SharePoint.

Продукт Windchill ProductPoint вобрал в себя глубокую интеграцию с приложениями Microsoft (Outlook, Word, Excel и др.), предоставив пользователю широкие возможности управления структурированными CAD-данными и их визуализацией.

Windchill ProductPoint отличается:

- коротким сроком внедрения и возврата инвестиций;
- широкими возможностями поиска и визуализации CAD-данных;
- хорошим функционалом управления данными и регламентации уровня доступа.

Новое решение от компании PTC поможет инжиниринговым компаниям СМБ-сектора повысить эффективность командной работы за счет эффективного обмена актуальной информацией между разными подразделениями, повышения количества повторного использования данных и снижения числа проектных ошибок.



Особенности Windchill ProductPoint:

- web-ориентированное рабочее пространство;
- блоги и база знаний;
- совместная работа на основе обмена файлами;
- интеграция с Microsoft Office;
- управление данными Pro/ENGINEER на базовом уровне;
- управление данными различных CAD-систем;
- управление данными инженерных расчетов;
- библиотека деталей;
- отчеты о структуре и составе изделия;
- встроенная 3D-визуализация;
- обмен CAD-данными между системами Windchill.

Преимущества Windchill ProductPoint

Быстрый поиск:

- поиск последних версий файлов;
- повышение производительности командной работы.

Расширенные возможности управления доступом к инженерным данным компании:

- возможность повышения количества повторных использований (заимствований);
- ускорение процесса принятия решений.

Быстрая установка и ввод в эксплуатацию:

- быстрое и простое развертывание системы поверх существующего SharePoint Server;
- сокращение периода возврата инвестиций;
- дружелюбный интерфейс и интегральное окружение.



онлайн-сообщество
пользователей математического
программного обеспечения

exponenta.ru

- Интернет-класс по высшей математике
- Методические разработки
- Банк студенческих работ
- Форумы
- Конкурсы работ студентов и преподавателей

Образовательный математический сайт

www.exponenta.ru

Проложите путь к успеху с помощью CRM

Для успешного и динамичного развития, а также для завоевания и сохранения лидирующих позиций на рынке руководству компаний необходимы информационные системы, которые позволяют обеспечить тесное взаимодействие с клиентом, понимание его потребностей, своевременную реакцию на его запросы и сохранение и преумножение «золотого фонда» компаний — лояльности клиентов. Поэтому решение о внедрении CRM-системы, позволяющей эффективно управлять взаимоотношениями с клиентами, является одним из важнейших для руководителей современных компаний.

CRM-система является важным ресурсом для управления процессами продаж, маркетинга и обслуживания клиентов, без использования которого невозможно в ряде случаев реализовывать стратегию компании.

Сегодня проблема выбора оптимальной CRM-системы остро стоит перед всеми компаниями на российском рынке: они работают в условиях жесткой конкуренции, им необходимо быстро и грамотно реагировать на постоянно меняющиеся требования клиентов. Тенденции развития бизнеса и экономики в целом приводят современную компанию к необходимости добиваться и сохранять преимущество над конкурентами.

Microsoft Dynamics CRM

Компания Softline Solutions, один из крупнейших в России партнеров корпорации Microsoft, представляет Microsoft Dynamics CRM 4.0 — универсальный и эффективный инструмент для автоматизации управления отношениями с клиентами, отслеживания состояния жизненного цикла клиента и построения процессно-ориентированной системы управления. Microsoft Dynamics CRM открывает новые возможности для повышения конкурентоспособности и прибыльности предприятия.

Опыт и знания специалистов Softline Solutions позволяют обеспечить ощутимые результаты от внедрения Microsoft Dynamics CRM: повышение эффективности продаж; квалифицированное управление работой маркетинга; обеспечение качественного обслуживания клиентов, включая сервисное обслуживание и привлечение ресурсами; увеличение прибыльности.

Microsoft Dynamics CRM имеет интерфейс, хорошо знакомый по Microsoft Outlook и позволяющий эффективно управлять процессами продаж, маркетинга и обслуживания клиентов.

Организация продаж с помощью CRM

Microsoft Dynamics CRM позволяет сделать процесс продаж предсказуемым, сократить цикл продаж и увеличить число успешно закрытых сделок. Это достигается благодаря функциональности для управления работой с потенциальными сделками, создания коммерческих предложений и доступа к информации о заказах клиентов.

Достоинства Microsoft Dynamics CRM в сфере продаж:

- использование простого доступа через Microsoft Outlook и Internet Explorer ко всей централизованной информации о клиентах и истории взаимодействий с ними, включая все виды коммуникаций, позволяет сотрудникам быстрее и качественнее выполнять текущие задачи;
- полная информация о заказах, счетах и коммерческих предложениях, созданных с использованием каталога продукции и настраиваемых прайс-листов, делает процесс продаж более прозрачным и эффективным;
- построение и использование сценариев продаж, как в автоматическом, так и в ручном режиме помогает компании сократить цикл продаж и четко видеть состояние текущих сделок;
- использование встроенной отчетности и аналитики позволяет быстро и точно прогнозировать продажи, результаты маркетинговых кампаний и эффективность обслуживания клиентов.

Организация маркетинга с помощью CRM

Собирая воедино все сведения о клиенте и обеспечивая простой и удобный доступ к ним, Microsoft Dynamics CRM предоставляет компании возможность лучше понять потребности своих клиентов и выработать эффективную стратегию продаж.

Специалисты по продажам и маркетингу получают возможность быстро формировать список потенциальных клиентов, создавать с помощью приложений Microsoft Office предложения для рассылки адресатам, запускать и контролировать процесс проведения маркетинговой кампании, и наконец, подытожить и проанализировать ее результаты, включая затраты и отдачу в денежном выражении. Мастер быстрых кампаний (Quick Campaign Wizard) помогает в считанные минуты создать электронное предложение и разослать его выбранным адресатам. Контроль результатов кампании CRM-система выполняет автоматически.

Microsoft Dynamics CRM обеспечивает решение типовых маркетинговых задач:

- отбор наиболее ценных заказчиков для формирования перспективной целевой аудитории;

- проведение разовых кампаний по стимулированию сбыта — сезонные скидки, распродажи остатков и т.д., для выполнения которых сотрудникам отдела продаж нужны быстрые и простые методы коммуникации;
- проведение общекорпоративных кампаний — крупные и регулярно повторяющиеся мероприятия, к примеру, выпуск новых продуктов;
- проведение региональных кампаний — маркетинговые и сбытовые мероприятия, разработку которых выполняют специалисты головного офиса, а проведение и контроль итогов — местные представители;
- массовые электронные рассылки — сбор и обработка сведений о потенциальных и существующих клиентах, выполнение рассылки.

Организация сервиса с помощью CRM

Решение Microsoft Dynamics CRM позволяет осуществлять квалифицированную поддержку и обслуживание клиентов и предоставлять качественный сервис, благодаря чему ни один запрос клиента не будет потерян, а возникшие вопросы будут решены в приемлемое время. Решение способствует укреплению лояльности клиентов к компании.

Microsoft Dynamics CRM поддерживает выполнение основных сервисных задач:

- обработка поступающих запросов с назначением ответственного сотрудника для ответа на каждый запрос или обращение клиента, а также сопровождение запроса до момента его разрешения;
- постановка запроса в специальную очередь (лист ожидания);
- использование базы знаний, содержащей статьи и ответы на наиболее часто возникающие вопросы (FAQ);
- учета времени реакции на обращения клиентов, контроль времени работы по решению обращений клиентов;
- планирование работы сотрудников и используемых ресурсов с помощью функций диспетчеризации (построения и контроля расписания).

Контактная информация

Сотрудники департамента CRM компании Softline Solutions готовы предоставить подробную информацию о решении Microsoft Dynamics CRM, в т.ч. с выездной презентацией на территории заказчика. Также регулярно проводятся семинары-демонстрации.

Тел./факс: +7 (495) 545-0-545

e-mail: crm.info@softline.ru

<http://www.mscrm.ru>

Продукт Softline Portal 1.0

со скидкой 10%
до 31 мая

Корпоративный портал служит единой точкой входа к информационным активам компании и делает работу сотрудников более эффективной за счет совместной работы с информацией, размещенной на портале, средств поиска данных, построения системы управления документами и их архивного хранения, автоматизации рутинных бизнес-процессов.

Модуль настраиваемого электронного документооборота, позволит управлять такими «стандартными» для большинства предприятий процессами как:

- подготовка коммерческих предложений;
- согласование договоров;
- ведение и согласование документации по проектной деятельности;
- утверждение, согласование или сбор отзывов на любые документы компании;
- работа с кадровыми документами;
- любые иные процессы согласования, визирования и утверждения документов вы сможете настраивать самостоятельно, визуальнo и без помощи IT-специалистов.

Приобретая продукт Softline Portal 1.0, вы получаете скидку 10%.

Решение	Стоимость
Лицензия Softline Portal 1.0*1 (включает базовый функционал и 5 Дополнительных модулей) <i>Опции к базовой лицензии:</i>	100 000 руб.
Техническая поддержка*2	50 000 руб.
Изменение оформления портала: цвета, шрифты*3	25 000 руб.
<i>Дополнительные лицензии:</i>	
Лицензия модуля «Документооборот»*4	50 000 руб.
Лицензия на все Дополнительные модули*5	40 000 руб.
При заказе базовой лицензии и всех дополнительных лицензий — поставка заказчику новых разрабатываемых Дополнительных модулей в течение 1 года*6	Бесплатно

*1 В стоимость лицензии входит бесплатная инсталляция (1 день), начальная настройка и демонстрация (1 день).

*2 В стоимость входит техническая поддержка 20 часов в течение 3 месяцев.

*3 В стоимость входит адаптация цветовой гаммы и основных шрифтов портала к стилям дизайн-макета, предоставленного заказчиком (1 день).

*4 В стоимость лицензии входит бесплатная инсталляция и настройка 1 процесса согласования до 10 шагов и до 5 ролей с обучением администратора для самостоятельной настройки других процессов (1 день).

*5 Выбираются из нашей библиотеки, насчитывающей более 20 готовых модулей.

*6 По e-mail с инструкцией по назначению, установке и использованию (инсталляция и настройка самостоятельно).

Возможно любое другое согласование и настройка структуры портала под требования заказчика (списки/опросы/блоги/индивидуальные настройки хранилищ документов и т.п.) – стоимость и сроки по запросу.

Скидка 10% к указанным выше ценам
действует **до 31 мая 2009 г.**

Как воспользоваться предложением?

По вопросам покупки лицензий обращайтесь к менеджеру по тел. **(495) 232-00-23, доб. 610-90** или электронной почте **SoftlinePortal@softline.ru**.

softline®

Пилотный проект по Oracle Siebel CRM

Компания Softline Solutions предлагает специальную акцию «Пилотный проект по Oracle Siebel CRM» — внедрение CRM-системы в ограниченном масштабе, на ключевом участке бизнеса по специальной цене. Это этап внедрения, позволяющий убедиться в применимости и эффективности предлагаемой CRM-системы до ее полного внедрения, обучить рабочую группу сотрудников компании работе с системой, определить необходимую конфигурацию, а также определить и спланировать организационные и технические мероприятия на этапе промышленного внедрения. «Пилотный проект» позволяет уменьшить затраты и ускорить полномасштабное внедрение.

Специальное предложение включает:

- лицензии Oracle Siebel CRM на 10 рабочих мест;
- установка и настройка системы согласно бизнес-требованиям заказчика;
- обучающий семинар для участников пилотного проекта;
- консультации по работе системы в течение 30 дней.

Специальное предложение действует до 30 апреля 2009 г. Стоимость специального предложения — 400 000 руб.

Решения Oracle Siebel CRM

CRM-решения Oracle можно разделить на две большие группы: горизонтальные и отраслевые. Все они построены на едином хранилище данных и тесно интегрируются друг с другом, позволяя постепенно наращивать функционал.

1. Горизонтальные решения для сотрудников

Siebel Marketing помогает привлекать и удерживать клиентов по различным каналам взаимодействия, планировать маркетинговые бюджеты и контролировать

эффективность маркетинговых активностей.

Siebel Sales позволяет иметь оперативную информацию о текущих и будущих продажах. Встроенные универсальные методологии помогают четко отслеживать все продажи компании, контролируя «воронку продаж» и анализируя удачные и неудачные сделки.

Siebel Service предназначен для службы поддержки и позволяет автоматизировать все процессы, связанные с клиентским обслуживанием: от регистрации заявки или фиксации первого признака проблемы до разрешения заявки.

Siebel Call Center — набор средств для построения эффективного многоканального контакт-центра, в котором замкнуты многие бизнес-процессы компании: интеллектуальная маршрутизация, создание сложных сценариев разговора, готовые средства интеграции и т.д.

Siebel ERM (Employee Relationship Management) реализует концепцию «внутреннего CRM», помогающего управлять трудовыми ресурсами, поддерживать эффективную обратную связь и реагировать на отклонения в управлении персоналом.

2. Горизонтальные решения для партнеров

Siebel Partner Portal, Siebel Partner Manager — решения для предоставления партнерам необходимой информации, постановки общих задач и метрик, управления процессом партнерских продаж и т.д.

Siebel Partner Portal Analytics, Siebel Partner Manager Analytics — решения для анализа эффективности работы партнеров и их маркетинговых активностей.

3. Горизонтальные решения для клиентов

- **Siebel eMarketing** предоставляет доступ к персонализированным марке-

тинговым предложениям и обеспечивает возможность обратной связи (например, через интернет-опросы).

- **Siebel eSales** представляет собой готовый интернет-магазин.
- **Siebel eService** предоставляет клиентам доступ к базам знаний по самообслуживанию, возможности регистрации заявки на обслуживание или поддержку.
- **Siebel eCustomer** реализует концепцию персонального клиентского кабинета, объединяя функционал eMarketing, eSales и eService.

Вертикальные решения

Вертикальные (отраслевые) решения Oracle Siebel CRM построены на базе горизонтальных с учетом специфических особенностей каждой отрасли. Вертикальные решения Siebel CRM аккумулируют проверенные успешным опытом мировых компаний практики ведения бизнеса, поэтому, внедряя отраслевое решение, вы прежде всего получаете уникальную возможность модернизировать свою деятельность.

Преимущества готовых отраслевых решений очевидны: нет необходимости инвестировать в разработку «с нуля» или доработку «стандартного» CRM-решения под специфические нужды вашего бизнеса — все, что необходимо вашей компании, уже создано.

Oracle Siebel CRM предлагает отраслевые решения для различных областей бизнеса: телекоммуникации, банковское дело, страхование, фармацевтика, производство, розничная торговля, транспорт, туризм, образование, медиабизнес, недвижимость и т.д.

Контактная информация

Департамент Siebel CRM

Тел./факс: +7 (495) 545-0-545

e-mail: Siebel@softline.ru

Изучите свои бизнес-процессы

Компания Softline Solutions предлагает бесплатное экспресс-обследование бизнес-процессов — комплекс работ, проводимых совместно с сотрудниками вашей компании для определения основных задач проекта внедрения CRM- или ERP-решения, рамок проекта и мероприятий, необходимых для подготовки к проекту и его успешной реализации. Обследование включает опрос и анкетирование сотрудников, а также последующие обработку и анализ полученных данных.

Главным результатом обследования является формирование документа «Видение CRM/ ERP-проекта». Он содержит информацию, необходимую для выбора

оптимального для вашей компании корпоративного IT-решения, для всесторонней оценки планируемого CRM/ ERP-проекта и готовности компании к его реализации. Кроме того, консультанты Softline Solutions дадут рекомендации по реорганизации бизнес-процессов согласно лучшим практикам компаний Microsoft, SAP и Oracle.

Внимание! Проведение такого обследования не обязывает компанию к закупке каких-либо лицензий или проведению проекта силами Softline Solutions. Заключение, полученное в результате обследования, является прочным фундаментом для будущего CRM или ERP-проекта.

softline® solutions

Оформить заявку на экспресс-обследование бизнес-процессов вы можете в компании Softline Solutions:

- по телефону: +7 (495) 545-0-545;
- по e-mail: sap@softline.ru, crm.info@softline.ru, Siebel@softline.ru.

Подробную информацию вы можете найти на сайтах: www.businessone.ru, www.msrm.ru, www.crmsiebel.ru.

Softline Solutions: итоги и планы



Алексей Ерошин
Генеральный директор Softline Solutions

Консалтинговая компания Softline Solutions — один из крупнейших поставщиков и разработчиков ERP и CRM-решений в России — оказывает полный спектр ERP- и CRM-решений и услуг для комплексного управления бизнесом и выстраивания отношений с клиентами: внедрение, обучение и консалтинг по SAP Business One, SAP Business All-in-One, отраслевым пакетам решений SAP для оптовой и розничной торговли, машиностроения и пищевой отрасли, аналитическим системам SAP, Microsoft Dynamics CRM, Oracle Siebel CRM, отраслевым CRM-решения. Генеральный директор Softline Solutions Алексей Ерошин прокомментировал итоги развития бизнеса компании в 2008 году, рассказал о планах и направлениях развития на следующий год, а также оценил влияние нового экономического климата на IT-рынок и рынок ERP и CRM-решений в частности.

— Алексей, расскажите, пожалуйста, об основных итогах развития бизнеса Softline Solutions в 2008 году.

— Наша компания добилась значительных успехов. Мы выросли более чем в два раза, подтвердили высшие «золотые» партнерские статусы компании SAP и корпорации Microsoft. В 2008 году открыто три новых направления бизнеса: кадровый консалтинг и подбор персонала, внедрение решения SAP BusinessObjects, оказание услуг по продукту Oracle Siebel CRM.

— Какие факторы способствовали успеху в области продвижения CRM и ERP-решений? Пришлось ли компании столкнуться с трудностями на пути к успешным показателям?

— В значительной мере успех в продвижении наших решений связан с большим числом референциальных клиентов (тех клиентов, которые готовы давать о нашей компании и продукте положительные отзывы). Руководитель должен быть уверен, что инвестиции в IT помогут в решении задач бизнеса. Лучшая гарантия — это возможность посмотреть на результаты аналогичных ERP- и CRM-проектов в компаниях — референциальных клиентах.

Если говорить о трудностях, то следует отметить финансовый кризис, который повлиял на результаты работы вновь открытых подразделений. Например, услуги по подбору персонала в четвертом квартале были слабо востребованы. Но по направлению ERP-систем кризис привел к увеличению спроса на наши услуги.

— Насколько увеличилось количество клиентов по направлению CRM и ERP-решений? Расскажите о наиболее знаковых для вашей компании проектах, состоявшихся в 2008 году. В чем их особенности?

— В 2008 году клиентами Softline Solutions стало более 30 новых компаний. В том числе у нас появилось 6 новых клиентов по решению SAP Business All-in-One, что позволило достичь одной из основных бизнес-целей Softline Solutions 2008 года — войти

в тройку лидеров по SAP Business All-in-One.

Из наиболее интересных проектов — внедрение ERP-решения в группе компаний «Июль». Это наш первый проект в розничной торговле, в рамках которого настроены основные модули SAP Business All-in-One для более чем 10 юридических лиц группы.

В 2008 году специалисты Softline Solutions завершили работы по формированию единой клиентской базы на платформе Microsoft Dynamics CRM для Финансовой Группы «Лайф». В группу входит четыре банка и несколько факторинговых компаний.

Стоит отметить также проект внедрения SAP Business One в торгово-производственной группе компаний «Диалог-Конверсия». Это проект, в котором наши специалисты реализовали в SAP сложные производственные процессы клиента, а также задачи бюджетирования.

— В настоящее время компания Softline Solutions является бесспорным лидером российского рынка по решениям SAP для среднего и малого бизнеса. Что лежит в основе лидерства Softline Solutions в этой области?

— Я считаю, что основой лидерства Softline Solution являются персонал компании и наша корпоративная культура. В компании подобран хороший коллектив, существуют все условия для профессионального и карьерного роста. Мы набираем сотрудников, которые хотят быть лучшими в своем деле, и ставим им сложные задачи. Результат решения этих задач — успех сотрудников и успех компании в целом.

— Компания Softline Solutions известна также как разработчик решений на платформе ERP и CRM. Пополнилась ли база дополнительных разработок в 2008 году?

— Действительно, большое число проектов внедрения в российских и западных компаниях позволило нам накопить богатый опыт и воплотить его в отраслевых и кросс-отраслевых решениях. По Microsoft Dynamics CRM были созданы отраслевые решения для

банков и агентств недвижимости. По SAP Business One разработан ряд новых компонентов, например «EDI», осуществляющий интеграцию с системами третьих фирм. В настоящее время завершаются работы по созданию web-интерфейса к модулю «Продажи» системы SAP Business One.

— С 2008 года Softline Solutions начала оказывать услуги по решению Oracle Siebel CRM. Как Вы оцениваете первые итоги деятельности компании в этом направлении?

— Наша практика по Oracle Siebel CRM была сформирована в начале августа 2008 года. Ожидать быстрых и ярких результатов здесь сложно, так как кризис внес свои коррективы. Однако первый клиент по решению Siebel CRM уже есть.

— Какие задачи стоят перед компанией Softline Solutions в 2009 году, и каковы будут основные направления развития компании?

— На 2009 год мы запланировали рост оборота компании на 60%. Если говорить о качественных показателях, то это лидерство по решению Microsoft Dynamics CRM, по всей линейке продуктов SAP для среднего и малого бизнеса и второе место в России по числу новых проектов Oracle Siebel CRM.

— Как Вы оцениваете влияние нового экономического климата на развитие компании и на IT-рынок в целом? Каковы перспективы темпов роста ERP- и CRM-систем в 2009 году?

— Изменение экономической ситуации вызвало сокращение IT-бюджетов и привело к снижению платежеспособности спроса на услуги IT-компаний. Если сравнивать ERP и CRM, то рынок CRM пострадал больше. Если говорить о ситуации в целом, то многие поставщики услуг оказались в тяжелой финансовой ситуации, результатом которой может стать поглощение части компаний. Но при этом появилось много возможностей для выхода на новые рынки и расширения рыночной доли. Думаю, по итогам года мы увидим серьезные изменения в верхней части сегмента IT-компаний России.

Менеджеры по продажам: Артем Кондратьев (ArtemKo@softline.ru)

Техническая поддержка В базовом варианте включена в стоимость. Для заключения договора на расширенный вариант обращайтесь в центр технической поддержки Softline (itsupport@softline.ru) по телефону +7 (495) 232-52-14

Новое для разработчиков отчетов

Контекстное меню для работы с перекрестными таблицами — быстрая вставка суммы, разности и результатов других операций в столбцы и строки перекрестной таблицы. Значительно упрощает и ускоряет разработку финансовых отчетов, а также может использоваться для построения диаграмм.

Поддержка штрихкодов — новая функция в контекстном меню позволяет преобразовать значение поля в штрихкод стандарта Code39 всего несколькими щелчками мышью. Поддерживаются шрифты штрихкодов сторонних производителей.

Новые возможности распространения отчетов

Публикация отчетов на сайте crystalreports.com — конечные пользователи могут легко, быстро и безопасно управлять и обмениваться отчетами.

Улучшенные функции XML-экспорта облегчают интеграцию отчетов с бизнес-процессами и приложениями без дополнительного программирования.

Advanced Report Publishing** — платформа массового распространения персонализированного контента, обеспечивающая автоматическое создание комплекта отчетов с использованием различных источников данных, персонализацию файла и его рассылку динамически формируемой группе получателей.

Новое в конструкторе отчетов

Crystal Reports 2008 Single Edition — функциональный аналог существовавшего в предыдущих версиях выпуска для разработчиков Developer Edition. Примеры отчетов и документация разработчика теперь доступны для бесплатной загрузки.

Мультиязыковая поддержка — выбор языка интерфейса конструктора отчетов может выполняться как на этапе установки, так и при последующей работе с программой при наличии необходимых пакетов локализации.

Новые средства интеграции

Встроенный драйвер salesforce.com позволяет использовать в отчетах Crystal Reports 2008 данные онлайн CRM-системы Salesforce.com. На сервере crystalreports.com отчеты, использующие данные salesforce.com, обновляются автоматически.

Новые функции драйвера web-сервисов — поддержка RPC-кодирования сообщений SOAP, взаимодействие с web-серверами по протоколу SSL, поддержка стандарта WS-Security, авторизация по адресу электронной почты или имени пользователя и паролю.

Управление сервером отчетов посредством API-интерфейсов CR.NET — изменение, добавление и удаление провайдеров БД, объектов, параметров, разделов серверных отчетов.

** Требуется сервер BusinessObjects Enterprise XI Release 3.

Самое современное средство отчетности

Crystal Reports — это мощное и простое в использовании решение, с помощью которого вы легко можете дополнить приложения для настольных компьютеров и тонких клиентов гибкими, функциональными и надежными механизмами формирования отчетов.



Crystal Reports 2008

Crystal Reports 2008 предлагает целый ряд новых функций и возможностей, облегчающих сопровождение системы формирования и доставки отчетов и позволяющих повысить наглядность и информативность отчетов при сокращении затрат на их разработку.

Ниже приводится обзор основных новшеств Crystal Reports 2008

Визуализация информации с использованием технологий Flash, Flex и Xcelsius*

Поддержка технологий Adobe Flash значительно расширяет презентационные возможности Crystal Reports. Отчеты Crystal Reports могут содержать встроенные или внешние (расположенные на web-сайте) файлы SWF и взаимодействовать с ним посредством переменных Flashvars для создания динамичных интерактивных представлений данных.

Поддержка файлов Xcelsius на уровне импорта и встраивания в отчеты Crystal Reports. Подготовленные в программе Crystal Xcelsius файлы SWF значительно облегчают моделирование по принципу «что если» и позволяют применять отчеты в качестве инструмента оценки сценариев.

Поддержка приложений Adobe Flex путем встраивания соответствующих SWF-файлов в отчеты Crystal Reports. Используя программу Adobe Flex Builder, вы можете создавать графические бизнес-приложения, которые будут работать с данными отчета и обеспечивать интеграцию с внешними web-сервисами. Для взаимодействия с данными отчета используются переменные Flashvars, что позволяет Flex-приложению работать с данными даже в том случае, если они не предоставляют посредством web-сервисов. Встраивание приложений Flex позволяет выполнять задачи наподобие записи информации в базу данных непосредственно из отчета Crystal Reports.

Новые функции для конечных пользователей

Интерактивное взаимодействие — сортировка, фильтрация и переформатирование отчетов без повторного запроса к базе данных при использовании просмотрщиков .NET Winform, Java DHTML и .NET Webform, а также дополнительные параметры для реализации сложных правил фильтрации. Все это позволяет сократить общее количество отчетов и, как следствие, снизить зависимость конечного пользователя от разработчиков приложений и служб IT-поддержки.

Панель параметров, входящая в состав конструктора отчетов и просмотрщиков .NET Winform, Java DHTML и .NET Webform, отображает текущие значения параметров и позволяет изменить, а затем применить их без повторного запроса к базе данных (для обновления используются сохраненные данные).

Функции разбиения на страницы позволяют разработчику отчета гибко контролировать размер страницы и количество отображаемых на ней групп или записей. Отчет может одновременно содержать в себе страницы с книжной и альбомной ориентацией, а также автоматически смещать нижние колонтитулы для устранения пустых строк. Все это значительно улучшает внешний вид web-отчетов и облегчает работу с ним в браузере.

* Flash-элементы отчетов доступны только при использовании просмотрщиков .NET, Winform и Java DHTML.



Наименование	Код Softline	Цена, руб
Crystal Reports XI (v.11) Developer	7090241	32 548
Crystal Reports XI (v.11) Professional	7090242	28 346

Обратите внимание! В случае доставки коробки необходимо добавить 588 рублей за доставку и носитель.

Курс	Название	Длительность (дней/часов)	Май			
			04-10	11-17	18-24	25-31
Курсы Microsoft Server 2008 (Longhorn)						
6416	Обновление знаний и навыков работы с технологиями по поддержке сетевой инфраструктуры и по сопровождению службы каталога (Active Directory) до уровня среды Windows Server 2008	5/40	04-08			
6418	Развертывание Windows Server 2008	3/24			18-20	
6420	Основы Windows Server 2008. Сетевая инфраструктура и сервер приложений	5/40	04-08			
6421	Конфигурирование и устранение неполадок сетевой инфраструктуры Windows Server 2008	5/40			18-22	
6423	Кластерные решения на базе Windows Server 2008	3/24				25-27
6424	Основы Windows Server 2008. Служба каталогов Active Directory	3/24			18-20	
6425	Конфигурирование службы каталогов Windows Server 2008 Active Directory	5/40				25-29
6428	Конфигурирование и устранение неполадок служб терминалов Windows Server 2008	2/16			21-22	
Курсы Microsoft Windows Vista						
5119	Поддержка ПК с Windows Vista с использованием образов настольных систем и установочных пакетов приложений	2/16	04-05			
Курсы Microsoft Windows XP						
2285	Установка, настройка и администрирование Microsoft Windows XP Professional	3/24		14-16		
2261(2563)	Поддержка пользователей операционной системы Microsoft Windows XP	3/24			18-20	
2262(2564)	Поддержка пользовательских приложений в операционной системе Microsoft Windows XP	2/16			21-22	
Курсы по администрированию Windows Server 2003						
2273	Управление и поддержка среды Microsoft Windows Server 2003	5/40	04-08			
2276	Настройка сетевой инфраструктуры Microsoft Windows Server 2003: сетевые узлы.	2/16		12-13		
2277	Настройка, управление и сопровождение сетевой инфраструктуры Microsoft Windows Server 2003: сетевые службы	5/40			18-22	
Курсы по сетевой безопасности Microsoft						
2823	Реализация и администрирование безопасности сетей на базе Microsoft Windows Server 2003	5/40			18-22	
2824	Внедрение Microsoft Internet Security and Acceleration Server 2004	5/40				25-29
Курсы по разработке и администрированию баз данных Microsoft SQL Server 2005						
2780(6450)	Поддержка базы данных Microsoft SQL Server 2005	5/40			18-22	
2779(6449)	Реализация баз данных в СУБД Microsoft SQL Server 2005	5/40				25-29
Курсы Microsoft SQL Server 2008						
6158	Updating Your SQL Server 2005 Skills to SQL Server 2008	3/24				25-27
6234	Внедрение и управление Microsoft SQL Server 2008 Analysis Services	3/24	04-06			
6235	Внедрение и сопровождение Microsoft SQL Server 2008 Integration Services	3/24		13-15		
6236	Внедрение и сопровождение Microsoft SQL Server 2008 Integration Services	3/24			18-20	
Курсы Microsoft SharePoint 2007						
5060	Implementing Microsoft Windows SharePoint Services 3.0	2/16		12-13		
5061	Implementing Microsoft Office SharePoint Server 2007	3/24		14-16		
50064	Расширенные возможности разработки в SharePoint Server 2007	5/40				25-29
50149	Работа с SharePoint 2007 (углубленный курс)	5/40			18-22	
Курсы Visual Studio 2005						
2541	Core Data Access Development with Microsoft Visual Studio 2005	3/24			18-20	
2542	Advanced Data Access Development with Microsoft Visual Studio 2005	2/16			21-22	
2543	Core Web Client Programming with Microsoft Visual Studio 2005	3/24				25-27
2544	Advanced Web Client Programming with Microsoft Visual Studio 2005	2/16				28-29
Курсы Visual Studio 2008						
6463	Visual Studio 2008: ASP.NET 3.5	2/16	04-05			
6464	Visual Studio 2008: ADO.NET 3.5	2/16	06-07			
CISCO						
ICND1	Interconnecting Cisco Networking Devices v.1.0 Part 1	5/40				25-29
ICND2	Interconnecting Cisco Networking Devices v1.0 Part 2	5/40	04-08			

Курс	Название	Длительность (дней/часов)	Май			
			04-10	11-17	18-24	25-31
CISCO						
BSCI	Построение масштабируемых интерсетей Cisco 3.0	5/40			18-22	
BCMSN	Построение локальных сетей Cisco с многоуровневой коммутацией v3.0	5/40				25-29
ISCW	Функциональные возможности и применение конвергированных безопасных глобальных сетей v1.0	5/40	04-08			
ONT	Оптимизация конвергированных сетей Cisco v1.0	5/40			18-22	
DDoS	Противодействие распределенным атакам отказа в обслуживании (DDoS) с использованием Cisco Guard и Traffic Anomaly Detector	2/16		12-13		
NAC	Регулирование доступа пользователей в сеть с помощью Cisco NAC фаза 2	3/24	04-06			
CITRIX XenApp						
CTX-1259BI	Citrix Presentation Server 4.5 и XenApp 5.0: администрирование	5/40	04-08			
CITRIX Password Manager 4.5						
CTX-1327	Администрирование Citrix Password Manager 4.5	2/16		14-15		
CITRIX Access Gateway 4.5						
CTX-1308	Администрирование Citrix Access Gateway 4.5 Advanced Edition	2/16		12-13		
SYMANTEC (Veritas)						
SC1442	Symantec Endpoint Protection 11.0	5/40	04-08			
DP1406	Администрирование программного продукта Symantec Backup Exec 11d for Windows Server, часть 1	3/24			18-20	
DP1404	Администрирование программного продукта Symantec Backup Exec 11d for Windows Server, часть 1, 2	5/40			18-22	
DP0613	Администрирование Veritas NetBackup 6.5 для Windows	5/40				25-29
DP1384	Symantec Backup Exec 12 for Windows Server: Administration (Suite)	5/40				25-29
LINUX RedHat						
RH-033	Основы Red Hat Linux	5/40				25-29
RH-253	Сетевые службы RedHat Linux и администрирование безопасности	4/32	05-08			
RH-300	Ускоренная подготовка к сертификации RHCE (включает экзамен RHCE)	5/40		12-16		
RH-184	Red Hat Enterprise Linux. Виртуализация	2/16	07-08			
EX-302	Экзамен RHCE (Red Hat Certified Engineer)	1/8		16		
ORACLE						
OR-10gSQL	База данных Oracle 10g: основы SQL	5/40	04-08			
OR-10gPLSQL	База данных Oracle10g: основы PL/SQL	2/16		12-13		
OR-10gDPU	База данных Oracle 10g: разработка программных единиц PL/SQL	3/24		14-16		
OR-10gDBAI	Основы администрирования Oracle10g, часть I	5/40			18-22	
OR-10gDBAII	Основы администрирования Oracle10g, часть II	5/40				25-29
OR-10gEMGC	Oracle Enterprise Manager 10g Grid Control	5/40	04-08			
OR-10gXML	Oracle 10g: XML Fundamentals	3/24		13-15		
OR-10gBCP	OracleAS Portal 10g: Build Corporate Portals	3/24		13-15		
OR-10gBPLSQL	OracleAS Portal 10g: Build Portlets with PL/SQL	2/16			18-20	
OR-10gBPJ	OracleAS Portal 10g: Build Portlets with Java	2/16			21-22	
OR-10gIOS	Oracle Database 10g: Implement Streams	5/40				25-29
OR-11gSQL	Oracle Database 11g: SQL Fundamentals	5/40			18-22	
OR-11gDPU	Oracle Database 11g: Develop PL/SQL Program Units	3/24				27-29
OR-11gPLSQL	Oracle Database 11g: PL/SQL Fundamentals	2/16				25-27
CHECK POINT NGX						
CPT-11	Check Point Security NGX – Администрирование I	3/24				25-27
CPT-12	Check Point Security NGX – Администрирование II	3/24				28-30
VMware						
VI3	VMware Infrastructure 3: установка и настройка V3.5	4/32			19-22	
AUTODESK						
AC 01	AutoCAD 2007/2008/2009: уровень 1	5/40			18-22	
AC 02	AutoCAD 2007/2008/2009: уровень 2	5/40				25-29

Новости Softline Academy

Курсы повышения квалификации для преподавателей IT-дисциплин

Компания Softline совместно с российским представительством корпорации Microsoft проводят весной 2009 года курсы повышения квалификации для профессорско-преподавательского состава высших учебных заведений России.

Курсы проводятся в виде вебинаров. Каждый курс читается в течение пяти дней. Общая продолжительность курса 15 часов. Вебинары содержат следующие направления подготовки:

- Visual Studio 2008: ASP.NET 3.5 (с элементами Web Application Technologies);
- развертывание Windows Server 2008 (с блоком про Windows Web Server — IIS);
- обновление навыков при переходе с SQL Server 2005 на SQL Server 2008 (с блоком основы БД на Microsoft SQL).

На курсы приглашаются преподаватели, проводящие занятия по информационным технологиям в рамках обязательной программы вуза и желающие обновить свой учебный курс по технологиям и продуктам Microsoft. Все участники вебинаров дополнительно получают доступ к ряду курсов Microsoft eLearning по соответствующей теме.

Участники тренингов, прослушавшие курсы, могут общаться с преподавателем по электронной почте, а также участвовать в заключительных сессиях вопросов и ответов по всему курсу. Расписание курсов и регистрация участников размещены на сайте <http://www.it-academy.ru/index.php?id=454#web>.

Второй этап чемпионата «IT-Academy 2009»

В апреле проводится второй этап всероссийского чемпионата «IT-Academy 2009». Первый этап проводился в режиме online. Второй этап будет проводиться в региональных Академиях Softline и Microsoft, где учащиеся школ и вузов смогут принять участие в соревнованиях второго этапа. Ведущие региональные компании — лидеры рынка информационных и коммуникационных технологий, поддержали проведение чемпионата в своих городах. Победители получат ценные призы от РЕЧЕТ КОМ (Саратов), ОАО «ВымпелКом» (Уфа), ФЕРМО (Уфа) и других.

Информацию о проведении чемпионата в конкретном регионе и правила участия во втором этапе соревнований можно посмотреть на сайте <http://ita2009.it-academy.ru/step2.html>.

Семинар по инновационному IT-обучению для студентов и школьников

3 апреля в Москве состоится семинар «Инновационные программы IT-обучения для школьников и студентов». На ме-

роприятия будут представлены учебные программы детской компьютерной школы Softline и различное учебно-методическое обеспечение, рассмотрены особенности обучения школьников работе с современными информационными технологиями в рамках вуза.

К участию в мероприятии приглашаются преподаватели средних и высших учебных заведений, проводящие или планирующие проводить занятия по информационным технологиям, представители администрации школ и вузов, а также все сотрудники учебных заведений, заинтересованные во внедрении в учебный процесс дополнительных методик.

Программа семинара и регистрация участников доступны на сайте <http://www.it-academy.ru/index.php?id=454#sem1>.

Международная конференция «Новые информационные технологии и менеджмент качества»

С 22 по 29 мая в Турции пройдет Международная научная конференция «Новые информационные технологии и менеджмент качества». Конференция проводится ФГУ ГНИИ ИТТ «Информика» при поддержке Московского государственного института электроники и математики (МИЭМ), Российской Академии образования, Европейского центра по качеству, Национального фонда подготовки кадров, АНО «Международное образование и наука» и Американского благотворительного фонда поддержки информатизации образования и науки. Компания Softline является спонсором и информационным партнером конференции.

В ходе мероприятия внимание будет уделено следующим вопросам:

- информационные технологии и телекоммуникации в образовании и науке (электронные образовательные ресурсы, инфокоммуникационные технологии в образовании и науке, подготовка и переподготовка кадров для информационного общества);
- качество и IT-менеджмент (IT-сервис менеджмента, системы менеджмента качества в науке и образовании, подготовка специалистов в области менеджмента качества, информационные технологии в менеджменте качества и инновационном менеджменте);
- автоматизация, управление и контроль на основе информационно-коммуникационных технологий.

В рамках конференции также планируется работа круглых столов и проведение школы-семинара молодых ученых и аспирантов по основным направлениям работы конференции.

Подробная информация о конференции размещена на сайте <http://conference.informika.ru/>.

Учебные центры Softline Academy

Москва

Учебный центр ВМК МГУ & Softline Academy
Web-сайт: <http://it-university.ru>

Москва

Учебный центр Станкин & Softline Academy
Web-сайт: <http://stankin.it-academy.ru>

Томск

Учебный центр ТПУ & Softline Academy
Web-сайт: <http://it-university.tpu.ru>

Омск

Учебный центр ИСУ СибАДИ & Softline Academy
Web-сайт: <http://it-academy.isu.kasib.ru>

Самара

Учебный центр СамГТУ & Softline Academy
Web-сайт: <http://it-university.samgtu.ru>

Воронеж

Учебный центр ВГУ & Softline Academy
Web-сайт: <http://it-university.vorstu.ru>

Уфа

Учебный центр Академия ВЭГУ & Softline Academy
Web-сайт: <http://ufa.it-academy.ru>

Краснодар

Учебный центр ИСТЭК & Softline Academy
Web-сайт: <http://krasnodar.it-academy.ru>

Калининград

РГУ им. И.Канта & Softline Academy
Web-сайт: <http://www.kantiana.ru/itacademy>

Санкт-Петербург

Учебный центр ГУАП & Softline Academy
Web-сайт: <http://guap.it-academy.ru>

Саратов

УЦ СамГТУ & Softline Academy
Web-сайт: <http://www.aptechsar.com/it-academy>

Тольятти

Учебный центр ТГУ & Softline Academy
Web-сайт: <http://it-academy.tltsu.ru>

Киров

Учебный центр ВятГУ & Softline Academy
Web-сайт: <http://kirov.it-academy.ru>

Пенза

Учебный центр ПГТА & Softline Academy
Web-сайт: <http://itacademy.pgta.ru>

Оренбург

Учебный центр МИМ & Softline Academy
Web-сайт: <http://orenburg.it-academy.ru>

Иркутск

Учебный центр ИГУ & Softline Academy
Web-сайт: <http://irkutsk.it-academy.ru>

Курск

Учебный центр КурскГТУ & Softline Academy
Web-сайт: <http://it-academy.kursk.ru>

Новосибирск

Учебный центр СибГУТИ & Softline Academy
Web-сайт: <http://ita.sibsutis.ru>

Махачкала

Учебный центр ДГТУ & Softline Academy
Web-сайт: it-academy.dstu.ru



по дистанционному обучению

9 – 10 июня 2009

МОСКВА,
ЦЕНТР МЕЖДУНАРОДНОЙ ТОРГОВЛИ

eLearnExpo Moscow - это

- Крупнейшее международное мероприятие в России в области обучения и подготовки персонала с использованием информационно-коммуникационных технологий
- Российские и зарубежные экспоненты, представляющие широкий круг оборудования, программного обеспечения и услуг, предназначенных для малых, средних и крупных предприятий, а также университетов и школ.
- Возможность ознакомиться с опытом компаний, успешно внедривших технологии e-Learning
- Факты, тенденции и перспективы мирового рынка e-Learning
- Доклады, семинары, мастер-классы и круглые столы по наиболее актуальным вопросам использования технологий e-Learning с участием ведущих специалистов со всего мира

e•learnexpo

www.elearnexpo.ru

Генеральный
информационный спонсор:



Организатор: ITE LLC Moscow



Москва, 129164, Зубарев пер., д. 15, корп. 1
Контактное лицо: Алла Хайкина
Тел.: +7 (495) 935 73 50
Факс: +7 (495) 935 73 51
E mail: khaikina@ite-expo.ru

Спонсор:



21-23 АПРЕЛЯ 2009 **НОВОСИБИРСК
РОССИЯ**



Универсальный
выставка



Специальная
выставка





НЕДРА СИБИРИ

Международная выставка и научный конгресс
ГЕО-СИБИРЬ. СИБНЕФТЕГАЗ. ГОРНОЕ ДЕЛО СИБИРИ

ПАРТНЕРЫ



ИНФОРМАЦИОННЫЕ ПОСРЕДНИКИ



ИТ СИБИРСКАЯ БИРЖА
Тел.: (382) 303-60-82
(3822) 363-06-36 (382) 200-83-36
www.sibbourse.ru

ГИБСКО
Новосибирск
Телефон: 43-43-43
(382) 383-547-99 (факс) 247-1185-06
Тел.: 330014



13-15 мая 2009 г.

V Сибирский Форум недропользователей и предприятий ТЭК

X специализированная выставка-конгресс
с международным участием

НЕФТЬ. ГАЗ. ГЕОЛОГИЯ



г. Томск, ул. Вершинина, 76
Тел.: (3822) 413842, 413880
Факс: (3822) 413842, 419768
E-mail: org1@t-park.ru;
http://t-park.ru



Новый интранет-портал для ГК «Автомир»

Компания Softline сдала в эксплуатацию внутренний сайт для группы компаний «Автомир» на базе Microsoft Office SharePoint Server 2007 (MOSS 2007). Ориентированный на создание корпоративных порталов и обладающий богатой функциональностью MOSS 2007 предоставил сотрудникам компании полный набор средств для совместной работы и поиска информации, а также надежное хранилище документов.

Ситуация

Для обеспечения совместной работы сотрудников, а также в качестве внутреннего информационного портала в компании существовал набор сервисов, реализованных в гетерогенной среде на основе разных систем и платформ. Основу данного решения составлял внутренний информационный портал, состоящий из связанных web-страниц со ссылками на различные сервисы. По мере увеличения объема хранимой на портале информации и повышения требований к качеству сервисов используемое решение перестало соответствовать потребностям конечных пользователей, а сложная структура переходов и отсутствие средств поиска затрудняла работу с системой. Перед руководством компании встал вопрос о замене существующей системы. При выборе нового инструмента для решения поставленных задач специалисты ГК «Автомир» руководствовались следующими критериями:

- надежность системы и обеспечение удобного доступа к документам и хранимой на портале информации в режиме 24x7;
- простота обслуживания портала;
- реализация в новой системе сервисов, доступных на старом портале;
- возможность дальнейшего развития системы, ее модификации и расширения функционала с минимальной потребностью в программировании;
- разграничение прав доступа сотрудников к документам в зависимости от их принадлежности к функциональным подразделениям;
- повышение общей информированности сотрудников о процессах, происходящих внутри организации.

Решение

В ГК «Автомир» уже было развернуто решение на базе Microsoft Office SharePoint Server 2007 «СХД-Корпсис». На старом портале функционал MOSS 2007 использовался исключительно для хранения и поиска документов. Система, основанная на SharePoint, хорошо зарекомендовала себя в компании, что и определило выбор MOSS 2007 в качестве основы для создания корпоративного портала совместной работы.

Функциональность SharePoint Server 2007 позволила реализовать на новом портале сервисы, доступные в старой системе. Использование всего одной платформы для решения всех бизнес-задач компании позволило упростить обслуживание системы и предоставило воз-

можности для ее дальнейшего развития. Встроенные функции управления содержимым портала позволили организовать четкую иерархию узлов подразделений компании, а гибкие возможности по настройке интерфейса позволили оформить внешний вид узлов в едином корпоративном стиле.

В ходе проведенного тендера поставщиком решения выступило консалтинговое подразделение компании Softline, с которой у ГК «Автомир» заключено лицензионное соглашение Microsoft Enterprise Agreement.

Решение было развернуто в головном офисе компании. В ходе первых этапов проектных работ было подготовлено техническое задание и создан прототип решения. Также была произведена разработка общей структуры интранет-сайта: выстроена иерархия портала, созданы типовые шаблоны узлов, реализованы модули, определена система прав доступа и функции управления иерархией узлов. Узел «Справочники» был импортирован из системы «Босс-кадровик». В нем содержался список сотрудников с перечнем таких данных, как ФИО, должность, дата рождения, фотография, подразделение (экспорт данных осуществляется из запроса базы данных «Босс-кадровик»). Также на портале были размещены телефонные справочники компании и всех ее филиалов.

На портале также был специально создан узел «База знаний ГИБДД», предназначенный для занесения и хранения данных об элементах автомобилей разных марок и моделей. Узел базы знаний ГИБДД обеспечивает следующие возможности:

- занесение и поиск информации о местоположении номерных деталей автомобиля (текст и изображение);
- занесение и поиск информации о соответствии названий цветов кузова в документации производителя и документации ГИБДД;
- занесение и поиск информации о двигателе (объем, мощность, тип топлива).

Набор списков, а также состав и типы полей могут изменяться администратором портала в процессе его эксплуатации.

После согласования технического задания в виртуальной среде Softline был создан демо-стенд, с помощью которого заказчик смог ознакомиться с прототипом решения. Специалисты из отдела разработки ПО создали ряд программных средств, позволивших осуществить импорт информации и документов в библиотеки и списки портала из различных

О компании

Группа компаний «Автомир», крупнейший автодилер в России, представляет 24 ведущих автомобильных брендов: Nissan, Ford, Mitsubishi, Mazda, Opel и другие.

Торгово-сервисная сеть ГК «Автомир» включает в себя 35 дилерских центров.

Основные направления деятельности ГК «Автомир»:

- продажа автомобилей;
- гарантийное и сервисное обслуживание;
- кузовной ремонт;
- розничная и оптовая продажа запчастей;
- услуги по обмену (trade-in) и выкупу подержанных автомобилей;
- тюнинг, установка охранных устройств и любого дополнительного оборудования;
- прокат автомобилей;
- услуги технической помощи на дорогах и эвакуация автомобилей;
- предоставление услуг по страхованию автомобилей совместно с ведущими страховыми компаниями;
- предоставление кредитных и лизинговых программ совместно с банками-партнерами.

разрозненных источников, имевшихся у заказчика. После получения удовлетворительных результатов тестирования на демо-стенде решение было перенесено и развернуто в промышленной среде.

Результат

Решение на базе MOSS 2007 позволило сотрудникам ГК «Автомир» использовать привычные и необходимые в работе сервисы, но уже реализованные на базе новой стабильной платформы. Благодаря этому в распоряжении компании появился недоступный ранее функционал:

- гибкие возможности настройки доступа к узлам и документам позволяют повысить общую безопасность и конфиденциальность хранимой информации;
- четко организованная структура узлов позволяет быстро получать доступа к нужной информации на портале, а средства поиска — быстро находить необходимые документы;
- упростился процесс обслуживания информационной системы;
- изменение внешнего вида страниц и создание новых сервисов для пользователей реализуется без необходимости написания программного кода с помощью встроенных средств SharePoint;
- документы портала хранятся в отдельной базе данных в зашифрованном виде, что позволяет обеспечить защиту документов от несанкционированного доступа;
- проведение планового резервного копирования базы данных предотвращает безвозвратную утерю документов в случае их случайного удаления с портала;
- за счет использования современной технологической платформы .NET Framework повысилась общая производительность системы.

Центр технической поддержки

Центр технической поддержки (ЦТП) — это высококвалифицированная команда IT-специалистов, которая оперативно и эффективно решает задачи, связанные с проектированием, модернизацией и обслуживанием информационной системы клиентов.

Центр технической поддержки оказывает широкий спектр услуг, начиная от технической поддержки программных продуктов и заканчивая полным циклом обслуживания и построения IT-инфраструктуры под ключ. Наши инженеры сертифицированы многими вендорами: Microsoft, Citrix, Check Point, McAfee, Symantec, Trend Micro, Eset, «Лаборатория Касперского», Autodesk, VMWare, GFI, Websense и др. Филиалы ЦТП находятся во всех часовых поясах России и стран СНГ, что позволяет оказывать техническую поддержку в режиме 18x5 Follow-The-Sun: Москва, Санкт-Петербург, Нижний Новгород, Уфа, Екатеринбург, Алматы, Новосибирск, Хабаровск, Киев.

Основные направления деятельности Центра технической поддержки

1. Техническая поддержка.

Базовая техническая поддержка. Приобретая программное обеспечение в компании Softline, клиенты получают возможность консультироваться у специалистов в рамках базовой технической поддержки, куда входят вопросы функционала, лицензий, ключей, а также решение проблем с первичной установкой и активацией ПО.

Линия технической поддержки Microsoft. Уже 3-й год осуществляется проект Линия технической поддержки Microsoft, в рамках которого инженеры центра оказывают техническую поддержку по продуктам Microsoft всем клиентам, купившим ПО в компании Softline. При покупке ПО по программе лицензирования Annuity клиентам предоставляется расширенная поддержка, включающая решение 5 инцидентов и 1 выезд на площадку заказчика (действительно для Москвы). Цель данного проекта — обеспечить максимальный комфорт при покупке и способствовать становлению эффективного IT-рынка в России. Покупая ПО в компании Softline, клиент может быть уверен, что в случае нештатных ситуаций к нему придут на помощь опытные специалисты. По итогам 2008 года инженерами ЦТП было обработано и решено 283 инцидента.

Стандартная техническая поддержка предусматривает широкий спектр оказываемых услуг, которые включают вопросы администрирования ПО, консультации по решению технических проблем с учетом моделирования IT-инфраструктуры на виртуальном стенде, предоставления критических обновлений, «запла-

ток», углубленные консультации по вопросам настройки, администрирования ПО, системных сервисов и прикладных систем.

Расширенная поддержка подразумевает активное участие Центра технической поддержки Softline в эксплуатации IT-инфраструктуры клиента. Расширенная поддержка помимо стандартных включает услуги: по выполнению аудита и документирования информационной структуры, выполнение профилактического контроля состояния ключевых сервисов информационной системы, выработку рекомендаций по повышению производительности, устойчивости и защищенности, выделенную линию для эскалации технических запросов производителю ПО, оперативные выезды на площадку, в том числе возможность присутствия выделенного инженера на площадке заказчика.

Инцидентная поддержка предполагает разовое выполнение услуг по устранению сбоев и разрешению проблем информационной инфраструктуры.

2. Разработка, внедрение и модернизация информационной структуры.

Этот комплекс мероприятий позволяет устранить недостатки, модернизировать и построить масштабированную информационную систему:

- проведение аудита информационной системы;
- подбор оптимальных программно-аппаратных решений;
- разработка технического задания по проектированию IT-инфраструктуры;
- моделирование и экспертиза систем на виртуальном стенде;
- установка и тестирование решения;
- запуск проекта в эксплуатацию;
- разработка документации и сдача проекта;
- выполнение технической поддержки и IT-аутсорсинга.

3. Аутсорсинг.

ЦТП Softline предлагает полный и частичный аутсорсинг информационной системы заказчика практически любого уровня, в рамках которого на обслуживание могут передаваться как отдельные IT-сервисы, так и вся IT-инфраструктура компании.

Аутсорсинг системных сервисов заключается в обслуживании ключевых компонентов IT-инфраструктуры компании: Active Directory, корпоративной почты, брандмауэра, антивируса, систем безопасности, резервного копирования; обслуживание бизнес-приложений и т.д.

Комплексный IT-аутсорсинг предполагает полное обслуживание информационной системы клиента (серверов, сетевого оборудования, рабочих станций, оргтехники). Инженеры Центра поддержки полностью заменят штат IT-специалистов компании. В зависимости от задач клиента обслуживание может происходить с помощью системы удаленного доступа, регулярных выездов или постоянного присутствия инженеров ЦТП на площадке заказчика. В этом случае компания, заключившая договор на аутсорсинг, получает «единое окно» для решения всех IT-задач — от поставки оргтехники, комплектующих, общения с провайдерами до полного обслуживания сервисов компании.

4. Оборудование и программное обеспечение.

- Подбор оптимальных программно-аппаратных решений.
- Поставка и монтаж оборудования.
- Обслуживание программно-аппаратных комплексов заказчика.

В качестве оборудования мы предлагаем решения от ведущих производителей (HP, Fujitsu Siemens Computers, IBM, Dell, Cisco System, Wyse и др.), куда входят настольные, стоечные или blade-серверы, серверные стойки, сетевое оборудование, тонкие клиенты, устройства резервного копирования (стримеры, автолоудеры или системы хранения). Наша компания имеет большой штат сертифицированных специалистов, значительный проектный опыт работы с оборудованием и все необходимые компетенции от производителей, что позволяет осуществлять поставку оборудования по лучшим ценам.

Финансовые показатели за 2008 год

С момента своего основания Центр технической поддержки динамично развивается, демонстрируя ежегодный рост по услугам на уровне 90%. Динамика роста доходов представлена на диаграмме.

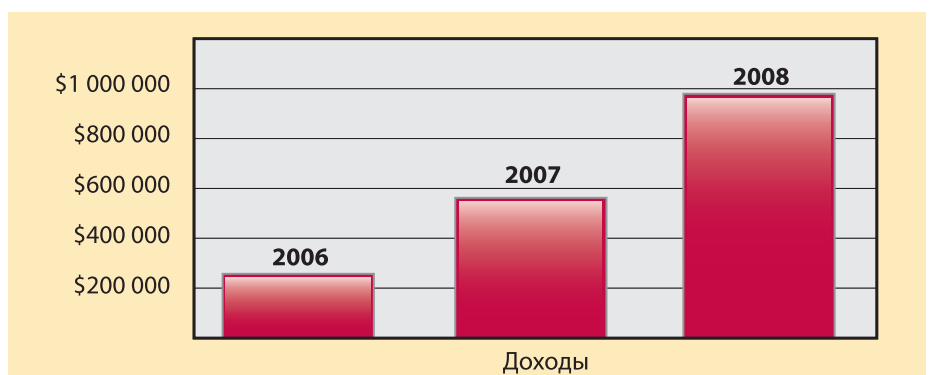

Линия технической поддержки

по продуктам Microsoft®

Центр технической поддержки Softline продолжает акцию, в рамках которой все клиенты компании Softline, купившие лицензии Microsoft® получают возможность бесплатно воспользоваться технической поддержкой компании Softline.



Стандартная поддержка

Клиентам, купившим лицензии по программе Open License.
Предоставляется решение 2 инцидентов.

Расширенная поддержка

Клиентам, купившим лицензии по программам лицензирования Annuity (Open Value Subscription, Open Value и Software Assurance).
Предоставляется решение 5 инцидентов, а также 1 выезд инженера на площадку заказчика (Москва)

Как воспользоваться технической поддержкой?

- 1) Зарегистрироваться на сайте www.sl-support.ru/mssupport, или по электронной почте register@softline.ru, или по многоканальному телефону +7 (495) 232-52-14;
- 2) получить логин и пароль для доступа в систему поддержки Help Desk;
- 3) зайти в систему Help Desk и задать вопрос.

Мы продаем продукцию более 3000 мировых производителей программного обеспечения, и эта цифра постоянно растет. Если вы не нашли в списке нужную компанию, отправьте запрос на info@softline.ru — вдруг она уже появилась?

Autodesk 3ds Max 2009



Лидер рынка программного обеспечения для трехмерного моделирования, анимации и визуализации

193 713 руб.

CorelDRAW X4 Graphics Suite



Исчерпывающий набор инструментов для обработки графики

17 864 руб.

Quark QuarkXPress 8



Настольная издательская система для верстки газет, журналов, брошюр и рекламных проспектов

37 240 руб.

ACDSee Photo Manager 2009



Файл-менеджер для просмотра, организации и правки цифровой графики и медиа-файлов

2 094 руб.

PTC Mathcad 14



Интерактивная вычислительная система для решения большого количества математических задач

62 416 руб.

Adobe Creative Suite 4 Design Premium



Новое поколение легендарного пакета для работы с графикой, подготовки печатных публикаций

102 368 руб.

MapleSoft Maple 12



Математическая система для аналитических и численных расчетов, включающая более трех тысяч встроенных функций

67 273 руб.

Наименование	цена, руб.	Наименование	цена, руб.	Наименование	цена, руб.
ABYY		Программный продукт Outpost Antivirus Pro		AUTODESK MNE	
ABYY Lingvo x3 Английская версия	.690	Бизнес Бизнес лицензия	.699	Autodesk 3ds Max 2009 SLM EN	.193 713
ABYY Lingvo x3 Европейская версия	.1 690	Программный продукт Outpost Security Suite Pro		Autodesk 3ds Max Design 2009 SLM EN	.193 713
ABYY Lingvo x3 Многоязычная версия	.2 890	Домашняя лицензия	.1 399	Autodesk Cleaner XL 1.5 SLM EN	.33 931
ABYY FineReader 9.0 Professional Edition	.3 750	Программный продукт Outpost Security Suite Pro		Autodesk Cleaner 6.5 SLM EN	.33 931
ABYY FineReader 9.0 Corporate Edition	.9 000	Семейная лицензия	.2 799	Autodesk Combustion 2008 Windows SLM EN	.55 162
ABYY FineReader 9.0 Home Edition	.1 490	Программный продукт Outpost Security Suite Pro		Autodesk Combustion 2008 MAC SLM EN	.55 162
ABYY PDF Transformer 2.0	.1 190	Бизнес лицензия	.1 399	Autodesk Maya Complete 2009 SLM EN	.111 713

Наименование	цена, руб.	Наименование	цена, руб.
ACD SYSTEMS		ALT LINUX	
ACDSee Photo Manager 2009	.2 094	Свободный офис. Выпуск 6 для Linux и Windows	.780
Canvas 11	.16 756	ALT Linux 4.0 Server	.4 800
ACDSee Pro Photo Manager 2.5	.5 445	ALT Linux 4.0 Server (сертифицирован ФСТЭК)	.22 000
ACRONIS		ALT Linux 4.0 Desktop Professional (Сертифицированный ФСТЭК)	.3 800
Acronis True Image Home 2009 Box	.499	ALT Linux 4.1 Desktop	.300
Acronis Disk Director Suite 10.0 Box	.499	ALT Linux 4.0 Workflow	.4 200
Acronis True Image Home 2009	.499	ALT Linux 4.0 Lite	.200
Acronis Disk Director Suite 10.0	.499		
Acronis Migrate Easy 7.0	.499		

Наименование	цена, руб.	Наименование	цена, руб.
ADOBE		ASP LINUX	
Acrobat Professional 9.0	.24 139	ASPLinux 12 Greenhorn	.192
Acrobat Professional Extended 9.0	.37 535	ASPLinux 12 Express	.290
Acrobat Standard 9.0	.16 050	ASPLinux 12 Standard	.775
Adobe InDesign CS4 Russian	.35 955	ASPLinux 12 Deluxe	.1 390
AFTEREFFECTS CS4	.56 871	ASPLinux ConfPoint	.1 390
Captivate 4.0	.45 497	ASPLinux Server ConfPoint Edition	.3 990
Contribute CS4	.11 374	ASPLinux Server V	.5 990
CS4 Design PREMIUM	.102 368		
CS4 Design STANDARD	.79 619		
CS4 MASTER Collection	.142 178		
CS4 PRODUCTION Premium	.96 681		
CS4 Web PREMIUM	.96 681		
CS4 Web STANDARD	.56 871		
Dreamweaver CS4	.22 748		
eLearning Suite 1.0	.102 368		
Fireworks CS4	.17 061		
Flash Media Encoding Server 1.0	.341 226		
Flash Professional CS4	.39 810		
Framemaker 9.0	.56 871		
Framemaker Server 9.0	.454 968		
Illustrator CS4	.34 123		
InDesign CS4	.39 810		
Photoshop CS4	.39 810		
Photoshop CS4 Extended	.56 871		
Photoshop Elements +			
Premiere Elements RET 7.0	.7 583		
Photoshop Elements 7.0	.5 055		
Premiere Elements 7.0 IE RET	.5 055		
Premiere Professional CS3	.45 497		
RoboHelp Office 8.0	.56 871		
RoboHelp Server 8.0	.113 742		
SOUNDBOOTH CS4	.11 374		
Technical Communications Suite 2.0	.108 055		

Наименование	цена, руб.	Наименование	цена, руб.
ATTACHMATE		AUTODESK	
EXTRA! X-Treme Licensed Unit	.27 427	AutoCAD 2009 SLM EN	.158 344
Reflection Enterprise Suite 2008 Licensed Unit Level A	.32 517	AutoCAD 2009 SLM RU	.158 344
EXTRA! Mainframe Server Edition Licensed Unit	.40 604	AutoCAD LT 2009 SLM EN	.84 827
		AutoCAD LT 2009 SLM RU	.84 827

Наименование	цена, руб.	Наименование	цена, руб.
AGNITUM		COMSOL	
Программный продукт Outpost Firewall Pro		COMSOL Multiphysics Single User	.542 612
Персональная лицензия	.899	COMSOL Multiphysics Floating Network	.1 074 196
Программный продукт Outpost Firewall Pro			
Домашняя лицензия	.1 149		
Программный продукт Outpost Firewall Pro			
Семейная лицензия	.1 349		
Программный продукт Outpost Firewall Pro			
Бизнес Бизнес лицензия	.899		
Программный продукт Outpost Antivirus Pro			
Персональная лицензия	.699		
Программный продукт Outpost Antivirus Pro			
Домашняя лицензия	.949		
Программный продукт Outpost Antivirus Pro			
Семейная лицензия	.1 199		

Наименование	цена, руб.	Наименование	цена, руб.
CITRIX		COREL	
Citrix XenApp Advanced Edition	.13 531	Corel Designer Technical Suite X4	.44 599
Citrix XenApp Enterprise Edition	.17 397	CorelDRAW Graphics Suite X4	.21 436
Citrix XenApp Platinum Edition	.23 196	CorelDRAW Graphics Suite X4 Russian	.17 864
		CorelDRAW Graphics Suite 12 Special Edition RUS	.8 932
		DVD Copy 6 Plus English	.1 935
		DVD MovieFactory 6 English	.1 283
		DVD MovieFactory 6 Plus English	.2 567
		Corel Knockout 2	.4 466
		Corel KPT Collection	.4 466
		Paint Shop Professional Photo X2 RU	.3 215
		Paint Shop Professional Photo X2	.4 466
		Corel Painter X English PC/Macintosh	.20 007
		Corel Ventura 10 (DVD Case)	.31 261
		VideoStudio Professional X2	.3 811
		VideoStudio Professional X2 Ultimate	.7 681
		VideoStudio 11 Plus RUS	.2 203
		WinDVD 9 Plus Blu-ray English	.3 811
		WinDVD 9 Plus English	.2 977

Если вам не понравилось, как с вами общался наш менеджер, консультант, курьер или вы хотите посоветовать, как можно сделать обслуживание еще лучше, напишите об этом Председателю совета директоров Softline **Игорю Боровикову** (igor@softline.ru)

Мы продаем продукцию более 3000 мировых производителей программного обеспечения, и эта цифра постоянно растет. Если вы не нашли в списке нужную компанию, отправьте запрос на info@softline.ru — вдруг она уже появилась?

Наименование	цена, руб.
WinDVD 9 English	1 846
WinZip 12 Professional Single User CD EN	2 853
WinZip 12 Standard Single User CD EN	1 901
WinZip 11 Standard Single User CD	1 901
WinZip 11 Professional Single User CD	2 853
WinZip Self-Extractor 3.0 Single-User English	2 853
WinZip Self-Extractor 3.0 In-Combo Single-User English	1 665
WordPerfect Office X3 Std Russian	1 489
iGrafx Flowcharter 2007 Multilingual	22 844
iGrafx Process 2007 Multilingual	64 379
iGrafx Process 2007 for Six Sigma Multilingual	87 454
iGrafx Idefo 2007	
(includes iGrafx Flowcharter Multilingual)	101 299
iGrafx Viewer Plus 2007	5 538

CSOFT DEVELOPMENT

GeoniCS Изыскания (RGS) v.7.0 SLM	40 000
GeoniCS Инженерная геология (GeoDirect) 2008 SLM	40 000
GeoniCS Топоплан (Ситуация+Рельеф) 2009 SLM	40 000
GeoniCS Генплан 2009 SLM	10 000
GeoniCS Сети 2009 SLM	15 000
GeoniCS Трассы 2009 SLM	20 000
СПДС GraphiCS 5.x SLM	25 000
Project Studio CS Архитектура v.1.6 SLM	30 000
Project Studio CS Фундаменты v.4.6 SLM	40 000
Project Studio CS Конструкции v.4.6 SLM	40 000
Project Studio CS Водоснабжение v.2.0, SLM	40 000
Project Studio CS Электрика v.4, SLM Commercial	70 000
Project StudioCS CKC, SLM	55 000
MechaniCS 7 Оборудование SLM	30 000
MechaniCS 7 SLM	20 000
MechaniCS Эскиз 7 SLM	11 000
Spotlight Professional v 8.0 SLM	85 000
Spotlight v 8.0 SLM	40 000
RasterDesk Professional v 8.0 (для Autocad) SLM	85 000
RasterDesk v 8.0 (для Autocad) SLM	40 000
PlanTracer Professional 4.0 SLM	75 330
PlanTracer Standard 4.0 SLM	41 850
RasterID v3.x SLM	30 000
ElectricCS v.6 SLM	70 000
ElectricCS Express v.6 SLM	28 000
SchematicS 2 локальная версия	30 000
SchematicS 2 сетевая версия(серверная часть)	30 000
TDMS File Server 3.0	42 000
Plateia 2008 Местность (with subscription)	12 690
Plateia 2008 Осн (with subscription)	42 394

ДОКТОР ВЕБ

Dr. Web для Windows – Антивирус, картонная упаковка, на 12 месяцев, на 1 ПК	1 040
Dr. Web ES (Антивирус+Антиспам) на 5 ПК + защита 1 файлового сервера + защита 5 почтовых ящиков/пользователей (Антивирус), картонная упаковка, на 12 месяцев	4 990
Dr.Web ES – Антивирус, на 12 месяцев на 5...9 ПК (за 1 ПК)	980
Dr.Web ES – Антивирус+Антиспам, на 12 месяцев на 5...9 ПК (за 1 ПК)	1 372
Dr.Web для UNIX-систем и DOS – сканер командной строки, на 12 месяцев на 1 ПК (за 1 ПК)	799
Dr.Web для Windows+Linux – Антивирус, на 12 месяцев на 1 ПК (за 1 ПК)	1 235
Dr.Web для файловых серверов – Антивирус, на 12 месяцев на 1 сервер (за 1 сервер)	7 000
Dr.Web для файловых серверов Windows – Антивирус, на 12 месяцев, в составе ES	1 000
Dr.Web для почтовых серверов – Антивирус, на 12 месяцев на 5..10 адресов (за 1 адрес/пользователя)	550
Dr.Web для почтовых серверов – Антивирус+Антиспам, на 12 месяцев на 5..10 адресов (за 1 адрес/пользователя)	715
Dr.Web для интернет-шлюзов – Антивирус, на 12 месяцев на 25..50 ПК (за 1 ПК)	400

Наименование	цена, руб.
EMBARCADERO	
3rdRail 2.0 1 Year Term License with Maintenance	3 714
Turbo Ruby 2.0 1 Year Term License with Maintenance	1 838
3rdRail 1.2 new user License Windows/ 1yr Maintenance	14 968
Blackfish SQL Deployment Licenses Desktop 1 user	2 251
C++Builder 2009 Professional new user Named	32 787
C++Builder 2009 Enterprise new user Named	74 052
C++Builder 2009 Architect new user Named	130 322
C++Builder 2007 Professional R2 new user Named	32 787
C++Builder 2007 Enterprise R2 new user Named	74 052
Delphi 2009 Professional new user Named	32 787
Delphi 2009 Enterprise new user Named	74 052
Delphi 2009 Architect new user Named	130 322
Delphi 2007 for Windows32 – Professional R2 new user Named	32 787
Delphi 2007 for Windows32 – Enterprise R2 new user Named	74 052
InterBase SMP 2009 Server ISV/ VARs Server with one user SMP Server & 1 user License	7 503
InterBase SMP 2009 Desktop Desktop Desktop	2 251
InterBase 2007 Desktop Desktop Desktop	2 251
JBuilder 2008 Professional new user Named	17 819
JBuilder 2008 Enterprise new user Named	55 295
JBuilder 2007 new user Named	17 819
JGear Performance for Eclipse 3.2 new user Named	11 217
JGear LiveSource for Eclipse 3.2 new user Named	11 217
CodeGear RAD Studio 2009 Professional new user Named	51 544
CodeGear RAD Studio 2009 Enterprise new user Named	104 063
CodeGear RAD Studio 2009 Architect new user Named	160 333

ENTENSYS

UserGate 4.2 до 5 сессий	2 856
UserGate 4.2 + Антивирус Касперского до 5 сессий	5 526

ESET

ESET NOD32 Антивирус – лицензия на 1 год	1 080
ESET NOD32 Антивирус Platinum Edition – лицензия на 2 года	1 620
ESET NOD32 Антивирус – лицензия на 2 года	1 620
ESET NOD32 Smart Security – лицензия на 1 год	1 690
ESET NOD32 Smart Security Platinum Edition – лицензия на 2 года	2 535
ESET NOD32 Smart Security – лицензия на 2 года	2 535
Антивирус ESET NOD32 SMALL Business Pack new sale for 5 User	5 500
Антивирус ESET NOD32 Business Edition new sale for 5 User	9 340
ESET NOD32 Smart Security Business Edition new sale for 5 User	8 000
Антивирус NOD32 Exchange Mail Server new sale for 25 mailboxes	11 135
ESET NOD32 for KWF 5 / 10 users	5 097

ESTIMAP

ГИС MapInfo Professional 9.0 для Windows (русская версия)	75 500
ГИС MapInfo Professional 9.0 для Windows (английская версия)	91 700
MapBasic 9.0 (русская версия) (язык программирования для среды MapInfo)	15 200
MapInfo Runtime 9.0 (рус.) (для разработчиков приложений в среде MapInfo)	41 700
MapInfo Runtime 9.0 (англ.) (для разработчиков приложений в среде MapInfo)	43 200

FAMATECH

Radmin 3.2 1 лицензия	1 250
Radmin 3.2 50 лицензий	38 000
Radmin 3.2 100 лицензий	63 500
Radmin 3.2 150 лицензий	90 000

Radmin CS Стандартная серверная лицензия 50 одновременных подключений к одному серверу	4 100
Radmin CS Дополнительная серверная лицензия на +50 дополнительных одновременных подключений к одному серверу	2 800

FAST REPORTS

FastReport 4 Basic Edition	690
FastReport 4 Standard Edition	2 590
FastReport 4 Professional Edition	3 590
FastReport 4 Enterprise Edition	6 990
FastReport 4 Studio Home User License	2 170
FastReport 4 Studio Single License	6 770
FastReport 4 Studio Team License	12 570
FastReport 4 Studio Site License	86 700
FastReport Server	14 970
FastCube Standard Edition	4 475
FastCube Topological Edition	6 225

FILEMAKER

FileMaker Professional 9.0 Retail Box	12 525
FileMaker Professional 9.0 "5 users Pack" Retail Box	50 100
FileMaker Professional 9.0 ADV Retail Box	20 903
FileMaker Server 9.0 Retail Box	41 848
FileMaker Server 9.0 ADV Retail Box	104 683

GFI

GFI FAXmaker including 1 year SMA from 5 to 9 Seats (per Seat)	5 030
GFI FAXmaker – Options 2 Additional Lines including 1 year SMA	40 381
Brooktrout SR140 – 2 Channels including 1 year SMA	84 916
GFI MailEssentials including 1 year SMA and SpamRazor Updates from 10 to 24 Seats (per Seat)	1 018
GFI MailArchiver including 1 year SMA from 10 to 24 Seats (per Seat)	1 338
GFI MailSecurity including 1 year SMA and Norman & BitDefender Updates from 10 to 24 Seats (per Seat)	775
GFI MailDefense Suite including 1 year SMA from 10 to 24 Seats (per Seat)	1 338
GFI EmailProtection Suite including 1 year SMA from 10 to 24 Seats (per Seat)	1 800
GFI WebMonitor - UnifiedProtection Edition for 1 year from 10 to 49 Seats (per Seat)	1 338
GFI WebMonitor - WebFilter Edition for 1 year from 10 to 49 Seats (per Seat)	785
GFI WebMonitor - WebSecurity Edition for 1 year from 10 to 49 Seats (per Seat)	692
GFI LANguard including 1 year SMA from 10 to 24 Seats (per Seat)	1 477
GFI EventsManager for Servers including 1 year SMA from 1 to 9 Seats (per Seat)	10 153
GFI EventsManager for Workstations including 1 year SMA from 10 to 24 Seats (per Seat)	1 015
GFI EndPointSecurity including 1 year SMA from 10 to 24 Seats (per Seat)	1 154
GFI Network Server Monitor including 1 year SMA from 10 to 24 Seats (per Seat)	4 569

GOLDEN SOFTWARE

Surfer 8.0 Win CD	25 092
MapView 7.0 Win CD	10 431
Didger 4.0 Win CD	16 295
Grapher 7.0 Win CD	14 620
Strater 1.0 Win CD	18 809
Voxler 1.0 Win CD	15 039

HYPERMETHOD

eLearning Server v.3.3 базовая версия (1 установка)	195 000
---	---------

Microsoft Windows Vista Home Premium Russian

Операционная система с высокими быстродействием, управляемостью, многоязыковой поддержкой



5 775 руб.

Microsoft Office 2007 Standard Edition

Популярный набор офисных программ стал удобнее и функциональнее



14 095 руб.

Citrix XenApp

Стандарт де-факто в области потоковой доставки и виртуализации Windows-приложений



13 531 руб.

ABBYY FineReader 9.0 Pro

Новая версия самой точной в мире системы распознавания текстов с помощью сканера

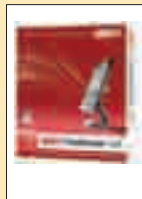

3 750 руб.

ABBYY Lingvo X3

Самый популярный в России набор электронных словарей (11 языков) для ПК и мобильных устройств

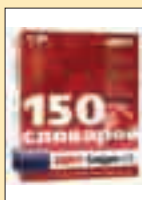

2 890 руб.

Business Objects Crystal Vision

Готовая система управления отчетами для малых и средних предприятий

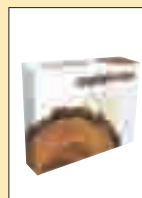

Звоните!

Symantec Norton AntiVirus 2009

Автоматически удаляет вирусы, интернет-червей и «трояны»



Звоните!

Если вам не понравилось, как с вами общался наш менеджер, консультант, курьер или вы хотите посоветовать, как можно сделать обслуживание еще лучше, напишите об этом Председателю совета директоров Softline Игорю Боровикову (igorb@softline.ru)

Famatech Remote Administrator 3.2



Управление любым удаленным компьютером в реальном времени

1 250 руб.

Acronis True Image Echo



Построения системы резервного копирования всех данных, хранящихся на серверах, рабочих станциях

2 255 руб.

Symantec Norton 360 v 3.0



Защита по всем направлениям: web, почта, IM-системы, P2P-сети и мобильные рабочие станции

Звоните!

Adobe Acrobat 9



Современное средство подготовки и распространения документов PDF

16 050 руб.

STATISTICA Русская версия



Система для поиска закономерностей, прогнозирования, классификации, визуализации и добычи данных

92 123 руб.

Kaspersky Open Space Security



Решение для борьбы с вирусами всех типов в сетях предприятий

Звоните!

Autodesk Inventor 2009



Комплекс программного обеспечения, включающий пакеты двумерного и трехмерного проектирования

169 655 руб.

Мы продаем продукцию более 3000 мировых производителей программного обеспечения, и эта цифра постоянно растет. Если вы не нашли в списке нужную компанию, отправьте запрос на info@softline.ru — вдруг она уже появилась?

Наименование	цена, руб.	Наименование	цена, руб.	Наименование	цена, руб.
eLearning Server v.3.3 базовая версия Start-Up (1 установка)	315 000	Kaspersky S.O.S. Russian Edition. 10-14 User 1 year Base License	437	Exchange Standard CAL 2007	
eLearning CMS базовая версия (1 установка)	145 000	Kaspersky Anti-Virus for File Server Russian Edition. 1-FileServer 1 year Base License Pack	5 900	Russian OLP NoLevel Device CAL	2 519
Assessment Tools базовая версия Start-Up (1 установка)	245 000	Kaspersky Anti-Virus for Windows File Server EE Russian Edition. 1-Node 1 year Base License Pack	12 600	Exchange Standard CAL 2007	
eAuthor CBT v.3.1 базовая версия (2 установки) ..	25 000	Kaspersky Anti-Virus for MIME Sweeper Russian Edition. 50-99 User 1 year Base License	383	Russian OLP NoLevel User CAL	2 519
iNstructor v.1.2 базовая версия (10+1 установок) ..	21 000	Kaspersky Anti-Virus for Mail Server Russian Edition. 10-14 User 1 year Base License	926	InfoPath 2007 English	9 090
eLearning Server v.3.3 базовая версия академическая (1 установка)	170 000	Kaspersky Security for Internet Gateway Russian Edition. 10-14 User 1 year Base License	499	InfoPath 2007 Russian	7 067
eAuthor CBT v.3.1 базовая версия академическая (3 установки)	21 900	Kaspersky Anti-Spam for Linux Russian Edition. 10-14 User 1 year Base License	329	InfoPath 2007 Sngl OLP NoLevel	7 180
iNstructor v.1.2 базовая версия академическая (10+1 установок)	17 900	Kaspersky WorkSpace Security Russian Edition. 10-14 User 1 year Base License	873	InfoPath 2007 Russian OLP NoLevel	5 559
IDECO					
Ideco Internet Control Server 2.5 Standard Edition - 10 Named Users	8 900	Kaspersky BusinessSpace Security Russian Edition. 10-14 User 1 year Base License	1 200	ISA Server Enterprise Edition 2006 Sngl OLP NoLevel 1 Proc	221 195
Ideco Internet Control Server 2.5 Enterprise Edition - 10 Named Users	16 500	Kaspersky EnterpriseSpace Security Russian Edition. 10-14 User 1 year Base License	2 100	ISA Server Enterprise Edition 2006 Russian OLP NoLevel 1 Proc	212 703
Ideco Internet Control Server 2.5 Standard Edition - 10 Concurrent Users	12 900	Kaspersky TotalSpace Security Russian Edition. 10-14 User 1 year Base License	4 100	ISA Server Standard Edition 2006 Russian 1 processor License	67 094
Ideco Internet Control Server 2.5 Enterprise Edition - 10 Concurrent Users	23 400	Kaspersky Anti-Virus for xSP Russian Edition. 100-149 Mb of traffic per day 1 year Base Traffic Licence	295	ISA Server Standard Edition 2006 English 1 processor License	69 195
Ideco Internet Control Server 2.5 Standard Edition - 10 Named Users, 12 month	2 403	Kaspersky Anti-Spam for xSP Russian Edition. 100-149 Mb of traffic per day 1 year Base Traffic Licence	295	ISA Server Standard Edition 2006 Russian OLP NoLevel 1 Proc	48 377
Ideco Internet Control Server 2.5 Enterprise Edition - 10 Named Users, 12 month	4 455	Kaspersky Hosted Web Security Russian Edition. 25-49 User 1 year Base Services Subscription	1 410	ISA Server Standard Edition 2006 Sngl OLP NoLevel 1 Proc	50 309
Ideco Internet Control Server 2.5 Standard Edition - 10 Concurrent Users, 12 month	3 483	KERIO			
Ideco Internet Control Server 2.5 Enterprise Edition - 10 Concurrent Users, 12 month	6 318	Kerio MailServer / 10 users	21 287	MSDN AA Developer Original Membership 1-Year	28 365
INTEL					
Intel Compiler Suite Professional Edition for Windows (Esd)	35 465	Kerio MailServer + McAfee AV / 10 users	25 544	Office Enterprise 2007 Sngl OLP NoLevel	22 716
Intel Cluster Toolkit Compiler Edition for Windows (Esd)	46 115	Kerio WinRoute Firewall / 10 users	14 035	Office Enterprise 2007 Russian OLP NoLevel	17 457
Intel Cluster Toolkit for Windows (Esd)	35 465	Kerio WinRoute Firewall + McAfee AV / 10 users	16 842	Office Professional 2007 Russian OLP NoLevel	17 628
Intel C++ Compiler Professional Edition for Windows + Math Kernel Library, Integrated Performance Primitives, and TBB (Esd)	21 265	MAPLE SOFT			
Intel Visual Fortran Compiler Professional Edition for Windows + Math Kernel Library + MSVSPPE (Esd) ..	24 815	Maple 12 Professional Edition	67 273	Office Professional 2007 English	22 725
Intel C++ Compiler Professional Edition for Mac OS X (Esd)	21 265	MATHWORKS			
Intel Fortran Compiler Professional Edition for Mac OS X (Esd)	24 815	MATLAB Individual	106 500	Office Small Business 2007 Russian	15 881
Intel VTune Performance Analyzer for Windows Single User (Esd)	24 815	Simulink Individual	166 406	Office Small Business 2007 English	20 453
Intel Integrated Performance Primitives for Windows (Esd)	7 065	MCAFFEE			
Intel Math Kernel Library for Windows (Esd)	14 165	McAfee Total Protection SB Adv S-25	2 012	Office Small Business 2007 Russian OLP NoLevel ..	12 246
Intel Threading Building Blocks for Windows (Esd) ..	10 615	McAfee Total Protection SB 2-25	1 453	Office Small Business 2007 Sngl OLP NoLevel	15 896
Intel Threading Building Blocks for Mac (Esd)	10 615	MICROSOFT			
Intel Thread Profiler (Esd)	10 615	Access 2007 Russian	7 940	Office 2007 Russian	14 095
Intel Thread Checker (Esd)	35 465	Access 2007 English	10 226	Office 2007 English	18 180
Intel Trace Analyzer and Collector, Single Developer Seat	24 815	Access 2007 Sngl OLP NoLevel	8 129	Office 2007 Sngl OLP NoLevel	14 316
INTERACT					
Act! 2008 1 User	13 342	Access 2007 Russian OLP NoLevel	6 253	Office 2007 Russian OLP NoLevel	11 030
Act! 2008 5 User	63 442	Commerce Server Enterprise 2007 Sngl OLP NoLevel 1 Proc	776 124	Office Ultimate 2007 English	30 954
ЛАБОРАТОРИЯ КАСПЕРСКОГО					
Kaspersky Mobile Security Russian Edition. 1 year Base DVD box	720	Commerce Server Standard 2007 Sngl OLP NoLevel 1 Proc	271 594	OneNote 2007 English	4 310
Kaspersky Anti-Virus 2009 Russian Edition. 1-Desktop 1 year Base Box	980	Excel 2007 Russian	7 940	OneNote 2007 Russian	3 343
Kaspersky Internet Security 2009 Russian Edition. 1-Desktop 1 year Base Box	1 600	Excel 2007 English	10 226	Outlook 2007 Russian	4 673
LABORATORY OF KASPERSKY					
Kaspersky Internet Security 2009 Russian Edition. 1-Desktop 1 year Base Box	1 600	Excel 2007 Sngl OLP NoLevel	8 129	Outlook 2007 English	4 819
LABORATORIA KASPERSKOGO					
Kaspersky Mobile Security Russian Edition. 1 year Base DVD box	720	Excel 2007 Russian OLP NoLevel	6 253	PowerPoint 2007 Russian	7 940
Kaspersky Anti-Virus 2009 Russian Edition. 1-Desktop 1 year Base Box	980	Exchange Server Enterprise 2007 Russian 25 Client	313 055	PowerPoint 2007 English	10 226
Kaspersky Internet Security 2009 Russian Edition. 1-Desktop 1 year Base Box	1 600	Exchange Server Enterprise 2007 English 25 Client	322 857	Project 2007 Russian	26 443
LABORATORIA KASPERSKOGO					
Kaspersky Internet Security 2009 Russian Edition. 1-Desktop 1 year Base Box	1 600	Exchange Server Enterprise 2007 Sngl OLP NoLevel	155 487	Project 2007 English	27 270
LABORATORIA KASPERSKOGO					
Kaspersky Mobile Security Russian Edition. 1 year Base DVD box	720	Exchange Server Enterprise 2007 Russian OLP NoLevel	149 517	Project Professional 2007 Russian 1 Client	44 641
Kaspersky Anti-Virus 2009 Russian Edition. 1-Desktop 1 year Base Box	980	Exchange Server Enterprise 2007 Russian OLP NoLevel	57 900	Project Professional 2007 English 1 Client	46 039
Kaspersky Internet Security 2009 Russian Edition. 1-Desktop 1 year Base Box	1 600	Exchange Server 2007 English 5 Client	59 713	Project Server 2007 Russian OLP NoLevel	165 325
LABORATORIA KASPERSKOGO					
Kaspersky Internet Security 2009 Russian Edition. 1-Desktop 1 year Base Box	1 600	Exchange Server 2007 Russian OLP NoLevel	26 143	Project Server 2007 Sngl OLP NoLevel	171 925
LABORATORIA KASPERSKOGO					
Kaspersky Mobile Security Russian Edition. 1 year Base DVD box	720	Exchange Server 2007 Sngl OLP NoLevel	27 186	Project Server CAL 2007	
Kaspersky Anti-Virus 2009 Russian Edition. 1-Desktop 1 year Base Box	980	Exchange Standard CAL 2007 Sngl OLP NoLevel Device CAL	2 619	Sngl OLP NoLevel Device CAL	6 187
Kaspersky Internet Security 2009 Russian Edition. 1-Desktop 1 year Base Box	1 600	Exchange Standard CAL 2007 Sngl OLP NoLevel User CAL	2 619	Project Server CAL 2007	
LABORATORIA KASPERSKOGO					
Kaspersky Mobile Security Russian Edition. 1 year Base DVD box	720	Exchange Standard CAL 2007 Sngl OLP NoLevel User CAL	2 619	Russian OLP NoLevel Device CAL	5 949
Kaspersky Anti-Virus 2009 Russian Edition. 1-Desktop 1 year Base Box	980	Exchange Standard CAL 2007 Sngl OLP NoLevel User CAL	2 619	Publisher 2007 Russian	5 965
Kaspersky Internet Security 2009 Russian Edition. 1-Desktop 1 year Base Box	1 600	Exchange Standard CAL 2007 Sngl OLP NoLevel User CAL	2 619	Publisher 2007 English	7 680
LABORATORIA KASPERSKOGO					
Kaspersky Mobile Security Russian Edition. 1 year Base DVD box	720	Exchange Standard CAL 2007 Sngl OLP NoLevel User CAL	2 619	Publisher 2007 Russian OLP NoLevel	4 386
Kaspersky Anti-Virus 2009 Russian Edition. 1-Desktop 1 year Base Box	980	Exchange Standard CAL 2007 Sngl OLP NoLevel User CAL	2 619	Publisher 2007 Sngl OLP NoLevel	5 690
Kaspersky Internet Security 2009 Russian Edition. 1-Desktop 1 year Base Box	1 600	Exchange Standard CAL 2007 Sngl OLP NoLevel User CAL	2 619	SQL CAL 2008 Sngl OLP NoLevel Device CAL	6 322
LABORATORIA KASPERSKOGO					
Kaspersky Mobile Security Russian Edition. 1 year Base DVD box	720	Exchange Standard CAL 2007 Sngl OLP NoLevel User CAL	2 619	SQL CAL 2008 Sngl OLP NoLevel User CAL	6 322
Kaspersky Anti-Virus 2009 Russian Edition. 1-Desktop 1 year Base Box	980	Exchange Standard CAL 2007 Sngl OLP NoLevel User CAL	2 619	SQL Server Developer Edition 2008 English	2 116
Kaspersky Internet Security 2009 Russian Edition. 1-Desktop 1 year Base Box	1 600	Exchange Standard CAL 2007 Sngl OLP NoLevel User CAL	2 619	SQL Server Developer Edition 2008	
LABORATORIA KASPERSKOGO					
Kaspersky Mobile Security Russian Edition. 1 year Base DVD box	720	Exchange Standard CAL 2007 Sngl OLP NoLevel User CAL	2 619	SQL Server Developer Edition 2008 Sngl OLP NoLevel	1 445
Kaspersky Anti-Virus 2009 Russian Edition. 1-Desktop 1 year Base Box	980	Exchange Standard CAL 2007 Sngl OLP NoLevel User CAL	2 619	SQL Server Developer Edition 2005	
Kaspersky Internet Security 2009 Russian Edition. 1-Desktop 1 year Base Box	1 600	Exchange Standard CAL 2007 Sngl OLP NoLevel User CAL	2 619	Russian OLP NoLevel	1 346
LABORATORIA KASPERSKOGO					
Kaspersky Mobile Security Russian Edition. 1 year Base DVD box	720	Exchange Standard CAL 2007 Sngl OLP NoLevel User CAL	2 619	SQL Server Enterprise Edition 2008	
Kaspersky Anti-Virus 2009 Russian Edition. 1-Desktop 1 year Base Box	980	Exchange Standard CAL 2007 Sngl OLP NoLevel User CAL	2 619	1 Proc 1 processor License	1 154 606
Kaspersky Internet Security 2009 Russian Edition. 1-Desktop 1 year Base Box	1 600	Exchange Standard CAL 2007 Sngl OLP NoLevel User CAL	2 619	SQL Server Enterprise Edition 2008 English 25 Client	645 166
LABORATORIA KASPERSKOGO					
Kaspersky Mobile Security Russian Edition. 1 year Base DVD box	720	Exchange Standard CAL 2007 Sngl OLP NoLevel User CAL	2 619	SQL Server Enterprise Edition 2008 Sngl OLP NoLevel 1 Proc	917 792
Kaspersky Anti-Virus 2009 Russian Edition. 1-Desktop 1 year Base Box	980	Exchange Standard CAL 2007 Sngl OLP NoLevel User CAL	2 619	SQL Server Enterprise Edition 2008 Sngl OLP NoLevel	329 805
Kaspersky Internet Security 2009 Russian Edition. 1-Desktop 1 year Base Box	1 600	Exchange Standard CAL 2007 Sngl OLP NoLevel User CAL	2 619	SQL Server Standard Edition 2008	
LABORATORIA KASPERSKOGO					
Kaspersky Mobile Security Russian Edition. 1 year Base DVD box	720	Exchange Standard CAL 2007 Sngl OLP NoLevel User CAL	2 619	SQL Server Standard Edition 2008 English 10 Client	113 627
Kaspersky Anti-Virus 2009 Russian Edition. 1-Desktop 1 year Base Box	980	Exchange Standard CAL 2007 Sngl OLP NoLevel User CAL	2 619	SQL Server Standard Edition 2008 English 1 Proc 1 processor License	277 093
Kaspersky Internet Security 2009 Russian Edition. 1-Desktop 1 year Base Box	1 600	Exchange Standard CAL 2007 Sngl OLP NoLevel User CAL	2 619	SQL Server Standard Edition 2008 Sngl OLP NoLevel 1 Proc	220 201

Если вам не понравилось, как с вами общался наш менеджер, консультант, курьер или вы хотите посоветовать, как можно сделать обслуживание еще лучше, напишите об этом Председателю совета директоров Softline **Игорю Боровикову** (igorb@softline.ru)

Мы продаем продукцию более 3000 мировых производителей программного обеспечения, и эта цифра постоянно растет. Если вы не нашли в списке нужную компанию, отправьте запрос на info@softline.ru — вдруг она уже появилась?

Наименование	цена, руб.
SQL Server Standard Edition 2008	
Sngl OLP NoLevel	34 457
Visio Professional 2007 Russian	24 809
Visio Professional 2007 English	25 586
Visio Professional 2007 Russian OLP NoLevel	16 936
Visio Professional 2007 Sngl OLP NoLevel	17 612
Visio Standard 2007 Russian	11 284
Visio Standard 2007 English	11 637
Visio Standard 2007 Russian OLP NoLevel	7 686
Visio Standard 2007 Sngl OLP NoLevel	7 993
Visual Studio Professional 2008 English	36 635
Visual Studio Professional 2008	
Sngl OLP NoLevel	20 593
Visual Studio Standard 2008 English	13 400
Windows Server CAL 2008 English	
MLP 20 User CAL	33 735
Windows Server CAL 2008 English	
MLP 5 User CAL	8 463
Windows Server CAL 2008 Russian	
MLP 5 User CAL	8 206
Windows Server CAL 2008 Russian	
MLP 20 User CAL	32 711
Windows Server CAL 2008	
Sngl OLP NoLevel User CAL	1 129
Windows Server Enterprise 2008	
Russian 25 Client	175 182
Windows Server Enterprise 2008	
English 25 Client	180 667
Windows Server Enterprise 2008	
Sngl OLP NoLevel	90 501
Windows Server Standard 2008	
Russian 10 Client	53 759
Windows Server Standard 2008	
Russian 5 Client	45 629
Windows Server Standard 2008	
English 10 Client	55 442
Windows Server Standard 2008	
English 5 Client	47 057
Windows Server Standard 2008	
Sngl OLP NoLevel	27 864
Windows Vista Business Russian	8 434
Windows Vista Business English	14 772
Windows Vista Home Basic Russian	3 685
Windows Vista Home Basic English	9 991
Windows Vista Home Premium Russian	5 775
Windows Vista Home Premium English	11 872
Windows Vista Ultimate Russian	11 664
Windows Vista Ultimate English	15 359
Windows Web Server 2008 Russian	20 782
Windows Web Server 2008 English	21 432
Word 2007 Russian	7 940
Word 2007 English	10 226

NERO

Nero 9 Русская Коробка	4 073
------------------------	-------

NOKIA

Звоните!	
----------	--

ORACLE

Oracle Database Standard	
Edition One Named User Plus	5 751
Oracle Database Standard	
Edition One Processor License	185 310

Обратите внимание! Цена не включает стоимость MediaKit. Цены даны без учета стоимости поддержки. Стоимость указана за 1 лицензию. Минимальное количество лицензий уточняйте в компании Softline.

PANDA

Panda Antivirus Pro 2009 (+ файрвол) – Retail Box – на 3 ПК - (подписка на 1 год)	1 080
---	-------

Наименование	цена, руб.
Panda Internet Security 2009 – Retail Box – на 3 ПК – (подписка на 1 год)	1 600
Panda Global Protection 2009 – Retail Box – на 3 ПК – (подписка на 1 год)	1 960

PERVASIVE

Pervasive.SQL V10.10 Server Engines for Windows 32bit 6-User	35 394
--	--------

PROMT

PROMT Mobile 7.0 a-p-a	620
PROMT 4U a-p-a	590
PROMT Standard 8.0 a-p-a	3 000
PROMT Professional 8.0 a-p-a	9 000
PROMT Expert 8.0 a-p-a	18 000
PROMT Translation Suite 7.0 a-p-a	12 000
PROMT Net Professional 8.0 a-p-a пакет из 5 Concurrent License	29 000
PROMT Professional 8.0 a-p-a пакет из 3 User License	17 400
PROMT Net Expert 8.0 a-p-a пакет из 5 Concurrent License	60 000
PROMT Expert 8.0 a-p-a пакет из 3 User License	36 000
PROMT Translation Suite 7.0 a-p-a пакет из 3 User License	23 400
PROMT Translation Server 8.0 Intranet Edition a-p-a пакет из 50 Concurrent License	240 000
PROMT Translation Server 8.0 Intranet Edition a-p-a пакет из 50 User License	148 500

PTC

Mathcad 14.0	62 416
Mathcad Floating	157 904

QUARK

QuarkXPress 8, Full Europe East Edition Download	37 240
--	--------

STATSOFT

Statistica Base for Windows v.8 English Однопольз. версии	53 073
Statistica Advanced for Windows v.8 English Однопольз. версии	106 323
Statistica for Windows v.6 Russian Однопольз. версии	92 123
Statistica Base for Windows v.6 Russian Однопольз. версии	45 973

SYMANTEC

Norton 360 2.0 (полная локализация 3 лиц. Домаш.) RET Russian	1 955
Norton AntiVirus 2009 Russian CD 1 User RET	1 274
Norton Internet Security 2009 Russian CD 1 User RET	2 040
Norton Ghost 14.0	2 259
Norton Ghost 14.0 Upgrade	1 937
Norton Partition magic 8.0 R1 CD In	2 343
Norton Partition magic 8.0 R1 CD In Upgrade	2 027
Procomm Plus	3 663
Procomm Plus Upgrade	2 297
SYMC ENDPOINT Protection 11.0 Russian 5 User CD BNDL Business Pack	8 566
SYMC ENDPOINT Protection 11.0 Russian 10 User CD BNDL Business Pack	16 169
SYMC ENDPOINT Protection 11.0 Russian 25 User CD BNDL Business Pack	38 471
Norton AntiVirus Macintosh 11.0	2 045

THE BAT

The Bat! Home Однопользовательская лицензия	888
The Bat! Professional Однопользовательская лицензия	1 243

TRENDMICRO

Trend Micro Internet Security 12mths 3 Users	706
Trend Micro Internet Security Pro 3 Users	863

VMWARE

VMware Workstation 6 for Windows, ESD	6 710
VMware Workstation 6 for Windows 5 Pack	31 915
VMware Workstation 6 for Windows 10 Pack	59 995
VMware Fusion (for Mac OS X) ESD	2 840
VMware Infrastructure Foundation for 2 processors	35 323
VMware Infrastructure Standard for 2 processors	106 323
VMware Infrastructure Enterprise for 2 processors	204 125
Promotion: VMware Infrastructure Acceleration Kit for 8 processors	824 843
Promotion: VMware Infrastructure Midsize Acceleration Kit for 6 processors	514 573
VMware Infrastructure Standard High Availability Acceleration Kit for 4 processors	212 823
VMware Infrastructure Foundation Acceleration Kit for 6 Processors	106 323
VMware VirtualCenter Foundation (ограничен подключением до 3-х хостов)	53 073
VMware VirtualCenter Server for VMware Infrastructure	177 323
VMware View Enterprise Bundle (Starter Kit на 10 виртуальных машин)	53 250
VMware View Premier Bundle (Starter Kit на 10 виртуальных машин)	88 750
VMware ThinApp 4 Suite (на 50 лицензий)	177 500
VMware ThinApp 4 Client License (требует предварительного приобретения ThinApp 4 Suite)	1 385
VMware Site Recovery Manager 1.0 for 1 processor	62 125
Promotion: VMware Infrastructure Enterprise + SRM Bundle	309 738
VMware Site Recovery Manager Acceleration Kit Promo	988 080

К каждой лицензии необходимо приобретать подписку/поддержку, за исключением продукта VMware Workstation

VEEAM

Veeam Backup for VMware base product (1-50 sockets)	19 486
Veeam Reporter for VMware base product (1-50 sockets)	9 763
Veeam Reporter Enterprise for VMware base product (1-50 sockets)	14 644
Veeam Configurator for VMware base product (1-50 sockets)	9 763
Veeam Monitor for VMware base product (1-50 sockets)	9 763
nworks SMART Plug-In for VMware base product (1-50 sockets)	29 366
nworks Management Pack for VMware base product (1-50 sockets)	19 135

WINGATE

WinGate 6.x Standard 3 concurrent users	3 140
WinGate 6.x Professional 6 concurrent users	6 910
WinGate 6.x Enterprise 6 concurrent users	9 423

WOLFRAM RESEARCH

Mathematica Professional Version Class A Standard Bundled	67 095
---	--------

Обратите внимание! Цена не включает стоимость доставки.

Dr. Web Бастион для Windows

Эффективное решение обеспечивает комплексную защиту рабочих станций от вирусов

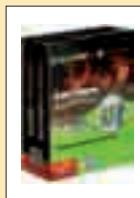

Звоните!

Nero 9

Инструмент, позволяющий создавать CD и DVD с меню, формировать слайд-шоу, создавать их резервные копии



4 073 руб.

VMware Workstation 6

С VMware на одном компьютере можно запустить несколько виртуальных машин с различными ОС



6 710 руб.

Microsoft Windows Server 2008

Разработана специально для малого бизнеса и небольших отделов компаний

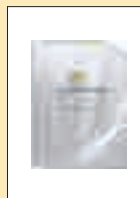

45 629 руб.

Symantec Backup Exec 12.5

Решение для средних и малых компаний, обеспечивающее сохранение и восстановление данных



24 718 руб.

Microsoft ISA Server 2006

Комплексная система защиты, которая гарантирует надежную защиту сети предприятия



67 094 руб.

Microsoft Office PowerPoint 2007

Быстрое создание профессиональных динамических презентаций



7 940 руб.

Если вам не понравилось, как с вами общался наш менеджер, консультант, курьер или вы хотите посоветовать, как можно сделать обслуживание еще лучше, напишите об этом Председателю совета директоров Softline Игорю Боровикову (igorb@softline.ru)



Наши адреса

Москва

119991 г. Москва,
ул. Губкина, д. 8
Тел./факс: +7 (495) 232-00-23

Архангельск

163061 Россия, г. Архангельск,
Новгородский пр-т, д. 74, офис 113
Тел.: +7 (8182) 42-00-51

Барнаул

656002 Россия, г. Барнаул,
пр-т Калинина, д. 6 А, офис 201
Тел.: +7 (3852) 28-95-20

Владивосток

690000 Россия, г. Владивосток, ул.
Красного Знамени, д. 42, офис 219
Тел.: +7 (4232) 60-00-20

Волгоград

400074 Россия, г. Волгоград, ул. Рабоче-
Крестьянская, д. 22, офис 515
Тел.: +7 (8422) 90-02-02

Воронеж

394019 Россия, г. Воронеж,
пр-т Труда, д. 65
Тел.: +7 (4732) 50-20-23

Екатеринбург

620144 Россия, г. Екатеринбург,
ул. 8 Марта, д. 194, корпус И
Тел.: +7 (343) 278-53-35

Ижевск

426057 Россия, г. Ижевск,
ул. М. Горького, д. 68, офис 427
Тел.: +7 (3412) 93-66-51

Иркутск

664003 Россия, г. Иркутск,
ул. Грязнова, д. 1, офис 301
Тел.: +7 (3952) 50-06-32

Казань

420029 Россия, г. Казань,
Сибирский тракт, д. 34, корп. 4, офис 389
Тел.: +7 (843) 527-98-50

Калининград

236039 Россия, г. Калининград,
Ленинский пр-т, д. 131, офис 501
Тел.: +7 (4012) 77-76-50

Кемерово

650099 Россия, г. Кемерово, ул.
Кузбасская, д. 31, офис 403
Тел.: +7 (3842) 45-59-24

Краснодар

350020 Россия, г. Краснодар,
ул. Красноармейская, д. 116/2, литера «А»
Тел.: +7 (861) 251-65-14

Красноярск

660049 Россия, г. Красноярск,
ул. К. Маркса, д. 48, офис 6-1-1
Тел.: +7 (391) 252-59-91

Набережные Челны

423800 Россия, г. Набережные Челны, пр-
т Мусы Джалиля, д. 29/2, офис 419
Тел.: +7 (8552) 74-74-07

Нижний Новгород

603001 Россия, г. Нижний Новгород,
Нижеволжская набережная, д. 9
Тел.: +7 (831) 220-00-36

Новосибирск

630007 Россия, г. Новосибирск,
ул. Коммунистическая, д. 48 А, офис 701
Тел.: +7 (383) 362-00-10

Омск

644007 Россия, г. Омск,
ул. Фрунзе, д. 80, офис 623
Тел.: +7 (3812) 43-31-90

Оренбург

460024 Россия, г. Оренбург,
ул. Туркестанская, д. 5/2, офис 203
Тел.: +7 (3532) 45-20-10

Пермь

614066 Россия, г. Пермь,
ул. Стахановская, д. 45, офис 603
Тел.: +7 (342) 217-93-23

Ростов-на-Дону

344018 Россия, г. Ростов-на-Дону,
ул. Текучева, д. 139 Г, офис 204
Тел.: +7 (863) 237-99-49

Самара

443069 Россия, г. Самара, ул. Авроры,
д. 110, корп. 1, офис 233
Тел.: +7 (846) 270-04-80

Санкт-Петербург

197101 Россия, г. Санкт-Петербург,
ул. Бол. Монетная, д. 16, к. 5, лит. «Е», оф. 202
Тел.: +7 (812) 336-44-46

Саратов

410012 Россия, г. Саратов,
ул. Слонова, д. 1, офис 68
Тел.: +7 (8452) 24-77-32

Сыктывкар

167000 Россия, г. Сыктывкар, ул.
Интернациональная, д. 133, офис 7
Тел.: +7 (8212) 28-84-83

Томск

634034 Россия, г. Томск,
ул. Нахимова, д. 8, офис 304
Тел.: +7 (3822) 42-20-82

Тюмень

625000 Россия, г. Тюмень,
ул. Герцена, д. 84, корп. 2 А, офис 506
Тел.: +7 (3452) 69-60-63

Ульяновск

432071 Россия, г. Ульяновск,
ул. К. Маркса, д. 13 А, корп. 2, офис 702
Тел.: +7 (8422) 41-99-09

Уфа

450006 Россия, г. Уфа,
ул. Пархоменко,
д. 156/3, офис 405
Тел.: +7 (347) 292-44-50

Хабаровск

680000 Россия, г. Хабаровск,
ул. Шеронова, д. 56 А, офис 910
Тел.: +7 (4212) 74-77-24

Челябинск

454084 Россия, г. Челябинск,
ул. Кирова, д. 5 В, офис 608
Тел.: +7 (351) 247-28-36

Ярославль

150000 Россия, г. Ярославль,
ул. Свердлова, д. 34, офис 521
Тел.: +7 (4852) 58-13-98

Беларусь, Минск

220040 г. Минск,
ул. Богдановича, д. 155, оф. 1215
Тел./факс: +375 (17) 290-71-79

Беларусь, Гомель

246050 г. Гомель,
ул. Советская, д. 29, комн. 437
Тел./факс: +375 (232) 710-075

Беларусь, Витебск

210000 г. Витебск,
ул. Замковая, д. 4, офис 215
Тел./факс: +375 (212) 35-95-78

Украина, Киев

04070 г. Киев,
ул. П. Сагайдачного, д. 23/4
Тел./факс: +380 (44) 201-03-00

Украина, Харьков

61085 г. Харьков,
ул. Продольная, д. 4, оф. 3
Тел./факс: +380 (57) 756-52-02

Азербайджан, Баку

AZ1065 г. Баку, ул. Джаббарлы, д. 44,
бизнес-центр Caspian Plaza
Тел./факс: +994 (12) 436-81-59

Армения, Ереван

0051 г. Ереван, ул. Овсеп Еммин, д. 123
Тел.: +374 (10) 219-749

Грузия, Тбилиси

0171 г. Тбилиси,
ул. Пекина, д. 5
Тел./факс: +999 (32) 36-52-70

Казахстан, Алматы

050000 г. Алматы,
ул. Желтоқсан, д. 118, офис 401
Тел./факс: +7 (727) 250-75-70

Казахстан, Астана

010000 г. Астана, бизнес-центр «Азия», ул.
Ауэзова, д. 8
Тел./факс: +7 (7172) 688-708

Казахстан, Актобе

030000 г. Актобе,
ул. Маресьева д. 95 «А», оф. 33
Тел./факс: +7 (7132) 594-694

Казахстан, Караганда

100000 г. Караганда, пр. Нуркена
Абдирова, д. 5, офис 530
Тел./факс: +7 (7212) 58-91-11

Узбекистан, Ташкент

100128 Ташкент,
ул. Ю. Юсупова, д. 36
Тел./факс: +998(71) 120-49-09

Таджикистан, Душанбе

734013 г. Душанбе,
ул. Пулоди, д. 41а
Тел./факс: +992(44) 600-60-00

Кыргызстан, Бишкек

720000 г. Бишкек,
ул. Гражданская, д. 119, офис 7
Тел./факс: +996(612) 91-00-00

Туркменистан, Ашгабат

744000, г. Ашгабат
ул. Гарашсызлык, д. 8
Тел./факс: +993(12) 48-22-86

Венесуэла, Каракас

Torre Europa, Planta Oficina, #26
Av. Francisco de Miranda, Urb. Campo
Alegre Chacao, Caracas, Venezuela 1060 Tel.
+58 (212) 951-61-61
Fax. +58 (212) 953-67-92

Иран, Тегеран

2, 12th Floor, Dastgerdi Str., Afrigha Blv.,
Tehran, Iran
Tel./Fax. +98 (21) 88776692

Монголия, Улан-Батор

г. Улан-Батор, район Чингэлтэй,
1-р хороо, Бага Тойруу 3/9
Центр Информации
и Технологии, офис 309
Тел.: +976(11)701-107-65

Турция, Стамбул

Bayar cad. Gülbahar sok.
Perdemsac Plaza no: 17 9/97
34742 Kozyatağı / İstanbul
Tel.: +90 (216) 373-44-07
Fax: +90 (216) 373-45-68

Вьетнам, Ханой

Room 1101 HITC building 185
Giangvo str.
Dongda dist., Hanoi city
Tel: +84 (4) 2200 2434





Вы — частная компания, предприниматель,
или индивидуальный разработчик?

Вы занимаетесь разработкой тиражируемого ПО
или размещаемых интернет-сервисов?

Вы в бизнесе менее 3 лет, и ваш годовой доход
менее 500 тысяч долларов США?

Присоединяйтесь к программе Microsoft BizSpark™!

Для вас без предварительных затрат:

- Microsoft Visual Studio и другие самые передовые средства Microsoft для разработчиков
- Доступ к MSDN и профессиональным форумам разработчиков
- Техническая поддержка и документация
- Инвестиции от Softline Venture Partners и помощь в продвижении вашего проекта
- Скидки на программное обеспечение и услуги компании Softline

softline®

bizspark.softline.ru

Регистрация в программе бесплатна,
оплата по выходу из программы составляет 100\$

Федеральное агентство по информационным технологиям
Российская Академия Наук

ДВАДЦАТАЯ ЕЖЕГОДНАЯ ВЫСТАВКА
ИНФОРМАЦИОННЫХ ТЕХНОЛОГИЙ И КОМПЬЮТЕРОВ

SoftTool

27-30 ОКТЯБРЯ

2009

МОСКВА, ВВЦ

НОВЫЕ ЭКСПОЗИЦИИ

Электронное государство
Региональная информатизация
Свободное ПО

НАЦИОНАЛЬНЫЙ ФОРУМ

Электронное государство XXI века
Информационные технологии в России
Стандартизация ИТ
и интероперабельность

ВОСЬМАЯ ЕЖЕГОДНАЯ ВЫСТАВКА

систем
автоматизации
проектирования



САПР
ЭКСПО
2009

SoftTool - единственная выставка, где Вы можете познакомиться со всеми предложениями российского рынка ПО

В программе: Конкурс инженерных проектов «Творец», Конкурс лучших программных продуктов «Продукт года», САПР-ШОУ, Пресс-конференция «Вендоры без галстуков», Круглый стол с руководителями информатизации и регионов России, Бесплатная сертификация специалистов, Ток-шоу, презентации, Мастер-классы, Софттулийские игры, Конкурс по спортивному программированию, Конкурс на лучший сайт

www.softtool.ru

Организатор: компания «ИТ-ЭКСПО»
Тел.: +7 (495) 624-7072, 624-4556
e-mail: softtool@softtool.ru



ОТКРЫТЫЕ
СИСТЕМЫ



news

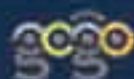

Реклама